INDEX

Sr. No.	Name of the Document	Page No.
1.	Alumni Engagement	2
2.	Seminars and Webinars Conducted to impart Quality Education	51

Principal
Guru Nanak College
Killianwali (Sri Muktsar Sahib)

1. Alumni Engagement

○ Formation of Alumni Association

(4)

GURU NANAK COLLEGE ALUMNI ASSOCIATION

5.1.14

Guru Nanak College, Killianwali was founded in March1956 by the Guru Nanak Society in order to meet a long felt need of Mandi Dabwali in particular and its surrounding villages of Ferozepur, Hisar and Bathinda districts in general. The college has grown with the vicinity, becoming an integral part of the region's socio-cultural milieu. In the finest global tradition of the reputed seats of learning, which cherish links with their former students for mutual pride and enrichment, Guru Nanak College, Killianwali made first effort to form the Alumni Association in 2006. All those who pass out of the College are eligible for alumni status. Guru Nanak College intends to develop new generations of leaders who can create an impact in business, governance and society at large. We believe our dream cannot be fulfilled without generous support from our alumni. We strongly believe that it is the students, faculty and alumni who can drive the college's vision forward. Regd. in 2016.

ALUMNI ASSOCIATION BY LAWS

NAME:

ALUMNI ASSOCIATION GURU NANAK COLLEGE, KILLIANWALI

LOCATION:

CAMPUS GURU NANAK COLLEGE, KILLIANWALI , SRI MUKTSAR SAHIB

MISSION:

The mission of Alumni relations is to inform, engage and inspire alumni to stay connected to their alma mater, support its vision and contribute to its success.

OBJECTIVES OF ALUMNI

- To promote and inspire a feeling of fraternity between all the old students and to foster the spirit of brotherhood and comradeship among the alumni of the College.
- To organize and establish scholarship funds to help the needy and deserving students without discrimination between caste and creed.
- To promote girl education in the vicinity.
- To inculcate the spirit of sportsmanship among the students by providing financial [illegible]
- To involve itself in programmes like blood donation, drug-DE addiction, AIDS awareness, service of the blind and save the girl child. Apart from this, students of this organization collect and donate money to the critically ill children who are not financially in a [illegible] to bear the expenses of their treatment.

Principal
Guru Nanak College
Killianwali (Sri Muktsar Sahib)

c. Vice President :

In the absence or inability of the President the Vice President shall perform all of the duties of the President and when so acting shall have all of the powers of and be subject to all of the restrictions of the President. The Vice President shall have such other powers and perform such other duties as may from time to time be assigned to him or her by the President.

d. Secretary :

The Secretary shall keep the records of the Alumni Association and minutes of the Association meetings. He will conduct correspondence on behalf of the Association and also give notice of all meetings of the General Body and the Executive Committee.

e. Joint Secretary :

In the absence or inability of the Secretary the Joint Secretary shall perform all of the duties of the Secretary and when so acting shall have all of the powers of and be subject to all of the restrictions of the Secretary. The Joint Secretary shall have such other powers and perform such other duties as may from time to time be assigned to him or her by the Secretary.

f. Treasurer :

The Treasurer shall be the custodian of all Alumni funds received from dues and other sources and present a financial report at each regular meeting. The Treasurer shall disburse Alumni funds only under the direction of the Alumni Committee. These disbursements shall be made by cheque and signed by the chairman and President.

g. Joint Treasurer: Joint treasurer will assist the treasurer in performing his duties.

B. The Tenure of office:

The tenure of the office bearers is specified below and shall begin in the month of September and end in the month of August:

1. **President** – 3years. (Only if the Secretary of college changes)
2. **Vice President** – 3years, elected at the General Body meeting of the Alumni Association; can be re-elected.
3. **Secretary**– 3years; elected at the General Body meeting of the Alumni Association, can be reelected.
4. **Joint Secretary**- 3years, elected at the General Body meeting of the Alumni Association, can be re-elected.
5. **Treasurer** – 3years; nominated by the President; may be re-nominated.
6. **Joint Treasurer**- 3years; nominated by the President, may be renominated

Principal
Guru Nanak College
Killianwali (Sri Muktsar Sahib)

- **Executive Members of Alumni Association**

GURU NANAK COLLEGE, KILLIANWALI
ALUMNI EXECUTIVE COMMITTEE 2019-2022

Sr No	Name	Designation	Tele. Phone	
1	Sh. Neeraj Jindal	President	9814322550	
2	Sh. Subhash Gupta	Chief Adviser	9416435656	New
3	Sh. Paramjeet Kocher	Vice President	8295500293	
4	Sh.Keshav Sharma	Vice President	9355873107, 9467200027	New
5	Sh. M.L.Grover	Secretary	9354705444	
6	Sh. Bharat Bhushan Wadhwa	Joint Secretary	9872400125	New
7	Sh. Indu Bhushan Mureja	Joint Secretary	9357187027	
8	Sh. Prem Singh Sethi	Treasurer	9316946001	
9	Prof Usha Rani	Joint Treasurer	9779170463	
10	Dr. Seema Rani	Joint Treasurer	9814928935	
11	Sh. Sukhpal Singh Bhatti	PRO	9646900021	New
12	Sh. Sanjeev Shaad	Co-Ordinator (Cultural Committee)	9466988000	New
13	Sh. Tarsem Garg	Co-Ordinator (Refreshment Committee)	9466044244	New
14	Sh.Naveen Nagpal	Co-Ordinator (Event Organiser Committee)	9416121000	New
15	Sh. Bir Chand Gupta	Co-Ordinator (Educational Committee)	9466170980	New
16	Sh. Bhupinder Singh Surya	Co-Ordinator (Social Service Committee)	9416435704	New
17	Sh. Munish Bansal	Co-Ordinator (Placement Cell Committee)	9896440044	New
	Executive Members			
18	Sh. Surjit Singh Barjot		9416591298	
19	Sh. Radhe Sham Gupta		9872706830	
20	Sh. Jai Muni Goyal NOT X		9416216469	
21	Sh. Satish Jagga		9216167500	
22	Sh. Tarsem Singh Bhatti		9915850058	New
23	Sh. Gurjot Singh Randhawa		9872470239	New
24	Prof. Parveen Kumar		9728626700	
25	Prof Bruno Singla		90683-60034	

- **Certificate of Registration of Societies**

CERTIFICATE OF REGISTRATION OF SOCIETIES

(ACT XXI of 1860)

No: 6099 of 2016

I hereby certify that Alumni Association Guru Nanak College Guru Nanak College, Vill. Killianwali, Tehsil Malout, Distt. Sri Muktsar Sahib

has this day been registered under the Societies Registration Act (XXI of 1860) and as amended by Punjab Amendment Act, 1957.

Given under my hand at Sri Muktsar Sahib this 28th Day of November, 2016 two thousand and Sixteen

Office of Registrar of Societies Chandigarh Punjab

Fee Rs. 500/-

Addl. Registrar of Societies-cum-General Manager, Distt. Industries Centre, Sri Muktsar Sahib

- **Income & Expenditure Account (Five Years)**

ALUMNI ASSOCIATION GURU NANAK COLLEGE , KILLIANWALI
INCOME & EXPENDITURE FOR THE YEAR ENDED ON 31/03/2016

PARTICULARS	AMOUNT(RS.)	PARTICULARS	AMOUNT(RS.)
To Annual Function Exp.		By Membership Fee received from New Members	44,000.00
Catering Exp.	57,000.00	By Donation from Executive Members	23,500.00
Prizes Distribution Exp.	15,450.00	By Interest on S/A	389.00
Sound & Electricity Exp.	15,000.00	By Excess of Exp. Over income during the year	42,091.00
Advertisement Exp.	11,500.00		
Tent Exp.	5,000.00		
Photographer Exp.	3,800.00		
Misc. Exp.	2,730.00		
	1,10,480.00		1,10,480.00

PRESIDENT SECRETARY TREASURER

AUDITOR'S REPORT
As per our separate report of even date attached

For _____

Place: Mandi Dabwali
Dated:-

ALUMNI ASSOCIATION GURU NANAK COLLEGE , KILLIANWALI
BALANCE SHEET AS ON 31/03/2016

LIABILITIES			AMOUNT(RS.)	ASSETS	AMOUNT(RS.)
CAPITAL FUND				BANK BALANCES	
Opening Balance		88,334.00		PNB, Dabwali (S/A-0771000103014420)	37,973.00
Less: Excess of Exp. Over Income during the year	(-)	42,091.00	46,243.00		
				CASH IN HAND	8,270.00
			46,243.00		46,243.00

PRESIDENT SECRETARY TREASURER

AUDITOR'S REPORT
As per our separate report of even date attahced

Place: Mandi Dabwali
Dated:-

For _____

Principal
Guru Nanak College
Killianwali (Sri Muktsar Sahib)

ALUMNI ASSOCIATION GURU NANAK COLLEGE, KILLIANWALI

INCOME & EXPENDITURE ACCOUNT FOR THE YEAR ENDED 31/03/2017

EXPENDITURE	AMOUNT (RS.)	INCOME	AMOUNT(RS.)
To Seminar Expenses	3,259.00	By Membership Fee received	
To Misc. Exp.	6,750.00	from new members	1,500.00
		By Excess of Exp. Over Income	
		during the year	8,509.00
	10,009.00		10,009.00

(President) (Secretary)

AUDITOR'S REPORT

As per our separate report of even date attached

Place : Mandi Dabwali
Date: 28/07/2017

for Manish S. Bansal & Associates
Chartered Accountants
FRN : 019534N
PAN : AATFM7567R

CA Manish Bansal(Partner)
M. No. 500339

Principal
Guru Nanak College
Killianwali (Sri Muktsar Sahib)

ALUMNI ASSOCIATION GURU NANAK COLLEGE, KILLIANWALI
BALANCE SHEET AS AT 31/03/2017

LIABILITIES		AMOUNT(RS.)	ASSETS	AMOUNT(RS.)
CAPITAL FUND			BANK BALANCES	
Opening Balance :	46,243.00		PNB, Dabwali	35,273.00
Less: Excess of Exp.			S/A 0771000103014420	
Over Income :	(8,509.00)	37,734.00		
			CASH IN HAND	2,461.00
		37,734.00		37,734.00

(President) (Secretary)

AUDITOR'S REPORT
As per our separate report of even date attached

Place : Mandi Dabwali
Date: 28/07/2017

for Manish S. Bansal & Associates
Chartered Accountants
FRN : 019534N
PAN : AATFM7567P

CA Manish Bansal(Partner)
M. No. 500339

Principal
Guru Nanak College
Killianwali (Sri Muktsar Sahib)

ALUMNI ASSOCIATION GURU NANAK COLLEGE, KILLIANWALI

INCOME & EXPENDITURE ACCOUNT FOR THE YEAR ENDED 31/03/2018

EXPENDITURE	AMOUNT (RS.)	INCOME	AMOUNT(RS.)
To Annual Function Exp.	53,945.00	By Membership Fee received	
To Advertisement Expenses	5,500.00	from new members	21,500.00
To Blood Donation Exp.	10,950.00	By Donations	48,500.00
		By Excess of Exp. Over Income	395.00
		during the year	
	70,395.00		70,395.00

(President) (Secretary)

AUDITOR'S REPORT
As per our separate report of even date attached

Place : Mandi Dabwali
Date: 22/07/2018

for Manish S. Bansal & Associates
Chartered Accountants
FRN : 019534N
PAN : AATFM7567P

CA Manish Bansal(Partner)
M. No. 500339

Principal
Guru Nanak College
Killianwali (Sri Muktsar Sahib)

ALUMNI ASSOCIATION GURU NANAK COLLEGE, KILLIANWALI
BALANCE SHEET AS AT 31/03/2018

LIABILITIES		AMOUNT(RS.)	ASSETS	AMOUNT(RS.)
CAPITAL FUND				
Opening Balance :	37,734.00		BANK BALANCES	
Add: Corpus Fund	27,100.00		PNB, Dabwali	
Add: Excess of Exp.			S/A 0771000103014420	48,273.00
Over Income :	(395.00)	64,439.00	CASH IN HAND	16,166.00
		64,439.00		64,439.00

(President) (Secretary)

AUDITOR'S REPORT
As per our separate report of even date attached

Place : Mandi Dabwali
Date: 22/07/2018

for Manish S. Bansal & Associates
Chartered Accountants
FRN : 019534N
PAN : AATFM7567P

CA Manish Bansal(Partner)
M. No. 500339

Principal
Guru Nanak College
Killianwali (Sri Muktsar Sahib)

BALANCE SHEET AS ON 31/03/2019

...ITIES		AMOUNT(RS.)	ASSETS	AMOUNT(RS.)
ORPUS FUND				
ening Balance	64,439.00		BANK BALANCES	
d. Addition	52,900.00		PNB, Dabwali	
d: Excess of			S/A 0771000103014420	53,225.0
ImeOver Exp.	(7,503.00)	109,836.00	CASH IN HAND	
				56,611.0
		109,836.00		109,836.0

INCOME & EXPENDITURE ACCOUNT FOR THE YEAR ENDED 31/03/2019

...TURE	AMOUNT (RS.)	INCOME	AMOUNT(R
ual Function Exp.	13,955.00	By Membership Fee	11,500
ertisement Expenses	5,000.00	By Bank Interest	4,952
Exp.	5,000.00		
s of Income Over Exp.	(7,503.00)		
	16,452.00		16,45

...esident) (Secretary)

AUDITOR'S REPORT

As per our separate report of even date att

...i Dabwali

for Manish S. Bansal & Associat
Chartered Accountants
FRN: 019511N

Principal
Guru Nanak College
Killianwali (Sri Muktsar Sahib)

ALUMNI ASSOCIATION GURU NANAK COLLEGE, KILLIANWALI
BALANCE SHEET AS ON 31/03/2020

LIABILITIES		AMOUNT (RS.)	ASSETS	AMOUNT (RS.)
CORPUS FUND			BANK BALANCES	
Opening Balance :	109,836.00		PNB, Dabwali S/A 0771000103014420	94,903.00
Add: Excess of Income over Exp. :	7,167.00	117,003.00	CASH IN HAND	22,100.00
		117,003.00		117,003.00

INCOME & EXPENDITURE ACCOUNT FOR THE YEAR ENDED 31/03/2020

EXPENDITURE	AMOUNT (RS.)	INCOME	AMOUNT (RS.)
To Programme Shame-E-Gazal	65,060.00	By Donations	110,450.00
To Blood Donation Camp	22,280.00	By Membership Fees	2,000.00
To Advertisement Expenses	13,075.00	By Bank Interest	2,078.00
To Scholorship to Students	5,000.00		
To Misc. Exp.	1,946.00		
To Excess of Income Over Exp.	7,167.00		
	114,528.00		114,528.00

(President) (Secretary)

AUDITOR'S REPORT
As per our separate report of even date attached

for Manish S. Bansal & Associates
Chartered Accountants
FRN : 019534N
PAN : AATFM7567P

Place : Mandi Dabwali
Date: 28/09/2020

CA Manish Bansal(Partner)
M. No. 500339
UDIN:

Principal
Guru Nanak College
Killianwali (Sri Muktsar Sahib)

ALUMNI ASSOCIATION GURU NANAK COLLEGE , KILLIANWALI
BALANCE SHEET AS ON 31/03/2021

Liabilities		Amount (Rs.)	Assets	Amount (Rs.)
CAPITAL FUND			BANK BALANCES	
Opening Balance	1,17,003.00		PNB S/A	1,13,136.00
Add:Excess Of Income Over Expenditure	633.00	1,17,636.00	CASH IN HAND	4,500.00
		1,17,636.00		1,17,636.00

INCOME & EXPENDITURE ACCOUNT FOR THE YEAR ENDED ON 31/03/2021

Expenditure	Amount (Rs.)	Income	Amount (Rs.)
To Scholarship Exp	45,000.00	By Donation	43,300.00
To Newspaper Exp	2,600.00	By Membership Fee	500.00
To Excess Of Income over Expenditure	633.00	By Bank Interest	4,433.00
	48,233.00		48,233.00

President

Secretary

AUDITOR'S REPORT

As per our separate report of even date attached

for Manish S Bansal & Associates
Chartered Accountants
PAN-AATFM7567P

Manish S Bansal & Associates Mandi Dabwali Chartered Accountants

CA Manish Bansal
(Partner)
M. No. 500339
UDIN 21500339AAAAEX8140

Place: Mandi Dabwali
Dated: 28/09/21

10:19 AM 4G

पल पल

Pal Pal News

9 photos

हिसार, रविवार, 10 मार्च 2019

जीएन कॉलेजी की एल्युमनी एसोसिएशन द्वारा रक्तदान कैंप का आयोजन

पल पल न्यूज़: डबवाली, 9 मार्च (कृष्ण गिल्होत्रा)। गुरु नानक कॉलेज किलियांवाली में शनिवार को कॉलेज की एल्युमनी एसोसिएशन द्वारा विशाल रक्तदान कैंप का आयोजन किया गया। जिसमें बड़े जज्बे से रक्तदानियों ने शिरकत की। इस रक्तदान कैंप को बठिंडा से आई मेडिकल टीम के तत्वावधान एवं निरीक्षण में कॉलेज ऑडिटोरियम में आयोजित किया गया। जिसमें मुख्य मेहमान के तौर पर भूतपूर्व ओएसडी डॉ केवी सिंह, सामाजिक कार्यकर्ता राकेश शर्मा, भूतपूर्व सरपंच सरदार जसकरण सिंह और पंजाब ग्रामीण बैंक मैहना से सरदार गुरबिंदर सिंह विशेष तौर पर उपस्थित हुए। डॉ. के.वी. सिंह ने इस शिक्षा संस्था को इलाके की सबसे पुरानी संस्था बताते हुए ऐसे पुनीत कार्य में आने पर प्रसन्नता व्यक्त की। उन्होंने विशेष तौर पर बताया कि पहले रक्तदान के प्रति इस क्षेत्र के लोगों में इतनी जागरूकता नहीं थी पर अब इस कार्य में लोगों का विशेष ध्यान कई नए आयाम स्थापित कर रहा है। राकेश शर्मा ने सोशल सर्विस के साथ जुड़े हुए कार्यों पर रोशनी डाली और इस से जुड़ने की प्रेरणा दी। शिविर में स्वेच्छा से 109 लोगों ने रक्तदान किया। रक्तदान करने वाले सभी लोगों को रिफ्रेशमेंट, मेडल और सर्टिफिकेट भी वितरित किए गए। यह जानकारी देते हुए एल्युमनी कमेटी की कोऑर्डिनेटर उषा गोयल और डॉ सीमा जिंदल ने यह बताया कि इस रक्तदान कैंप से पहले कॉलेज की एल्युमनी एसोसिएशन ने कॉलेज सेमिनार हॉल में सबसे पहले अपनी वार्षिक बैठक की, जिसमें एसोसिएशन के अध्यक्ष एवं कालेज प्रबंधन समिति के सचिव नीरज जिंदल, उपाध्यक्ष परमजीत कोचर एवं सचिव मनोहर ग्रोवर समस्त सदस्यों के साथ उपस्थित थे। इस मीटिंग में एल्युमनी समिति के अध्यक्ष नीरज जिंदल ने वर्ष 2019 से 2022 तक के लिए नई कार्यकारिणी के गठन की घोषणा की।

6:52 am

जाने तक वह कोई भी आगामी कार्रवाई न करे।

8:01 AM 4G

बोम्बे सेल धमाका
रानी बाजार, रेलवे स्टेशन के सामने, मंडी डबवाली
मो. 94166-23696, 70159-70192

गुरू नानक कॉलेज की एलुमनाई कमेटी ने लगाया रक्तदान कैम्प

डबवाली (लहू की लौ) गुरु नानक कॉलेज किलियांवाली में आज कॉलेज की एल्युमनी एसोसिएशन द्वारा एक महा-रक्तदान कैंप का आयोजन किया गया जिसमें बड़े जज्बे से खूनदानियों ने शिरकत की। इस रक्तदान कैंप को बठिंडा से आई मेडिकल टीम के तत्वाधान एवं निरीक्षण में कॉलेज ऑडिटोरियम में आयोजित किया गया। इसमें मुख्य मेहमान के तौर पर पूर्व ओएसडी डॉ. केवी सिंह, राकेश शर्मा, भूतपूर्व सरपंच जसकरण सिंह और पंजाब ग्रामीण बैंक मैहना से गुरविंदर सिंह विशेष तौर पर उपस्थित हुए।

डॉ. केवी सिंह ने अपने संबोधन में इस शिक्षा संस्था को इलाके की सबसे पुरानी संस्था बताते हुए ऐसे पुनीत कार्य में आने पर प्रसन्नता व्यक्त की। उन्होंने विशेष तौर पर बताया कि पहले रक्तदान के प्रति इस क्षेत्र के लोगों में इतनी जागरूकता नहीं थी पर अब इस कार्य में लोगों का विशेष ध्यान कई नए आयाम स्थापित कर रहा है।

इस मौके पर 109 यूनिट रक्तदान हुआ। रक्तदान करने वाले सभी लोगों को रिफ्रेशमेंट, मैडल और सर्टिफिकेट भी वितरित किए गए।

एलुमनाई कमेटी की कोऑर्डिनेटर मैडम उषा गोयल और डॉ. सीमा जिंदल ने बताया कि इस रक्तदान कैंप से पहले कॉलेज की एलुमनाई एसोसिएशन ने कॉलेज सेमिनार हॉल में वार्षिक बैठक की, जिसमें एसोसिएशन के अध्यक्ष एवं कालेज प्रबंधन समिति के सचिव नीरज जिंदल उपाध्यक्ष, परमजीत कोचर एवं सचिव मनोहर ग्रोवर समस्त अन्य सदस्यों के साथ उपस्थित थे। इस मीटिंग में एल्युमनी समिति के अध्यक्ष नीरज जिंदल ने वर्ष 2019 से 2022 तक के लिए नई कार्यकारिणी के गठन की घोषणा की।

कॉलेज प्रिंसिपल डॉ. सुरेंद्र ठाकुर ने आए हुए सभी मेहमानों का कॉलेज सेमिनार हॉल में स्वागत किया। प्रिंसिपल ठाकुर ने खुशी व्यक्त की कि कॉलेज की एलुमनाई एसोसिएशन कॉलेज के हर कदम में उसके साथ मजबूती से जुड़ी हुई है और आज उन्हीं के सहयोग से कॉलेज रक्तदान जैसे पुनीत कार्यों का आयोजन कर पा रहा है। इस अवसर पर एलुमनाई कार्यकारिणी में कई नए सदस्यों को शामिल किया गया। मुख्य सलाहकार सुभाष गुप्ता, उपाध्यक्ष केशव शर्मा, सह सचिव भारत भूषण वधवा,पीआरओ सुखपाल सिंह भाटी, कल्चरल कमेटी के कोऑर्डिनेटर संजीव शाद, रिफ्रेशमेंट कमेटी के संयोजक तरसेम गर्ग, कार्यक्रम आयोजन कमेटी के कोऑर्डिनेटर नवीन नागपाल, शैक्षणिक समिति के कोऑर्डिनेटर बीरचंद गुप्ता, समाज सेवा समिति के कोऑर्डिनेटर भूपेंद्र सिंह सूर्या और प्लेसमेंट सेल कमेटी के कोऑर्डिनेटर मनीष बंसल शामिल किए गए।

उपाध्यक्ष कोचर ने एलुमनाई के उद्देश्यों पर प्रकाश डाला, सचिव ग्रोवर ने 2017-18 का लेखा-जोखा प्रस्तुत किया एवं कार्यक्रम के अंत में अध्यक्ष नीरज जिंदल ने आए हुए सभी मेहमानों का धन्यवाद किया। इस कैंप में कॉलेज प्रबंधन समिति अध्यक्ष मेजर भूपेंद्र सिंह ढिल्लों ,उपाध्यक्ष गुरुदयाल सिंह विशेष तौर पर उपस्थित थे और कार्यक्रम के अन्त में आए हुए मुख्य मेहमानों को कालेज ऐल्युमनी एसोसिऐशन द्वारा स्मृति चिन्ह देकर उनके कर कमलों से सम्मानित करवाया गया।

जमीन बिकाऊ
डबवाली-अबोहर रोड़ (नैशनल हाईवे) गांव तरमाला में 7 एकड़ जमीन किन्नू बाग लगा सहित बिकाऊ है। वाजिब दाम। सम्पर्क करें : मो. 94633-73833, 98142-00833

पंजाब होम्यो केयर सैन्टर
चमड़ी रोग, जोड़ों का दर्द, सरवाईकल, पीठ दर्द, यूरिक एसिड, शूगर,

Principal
Guru Nanak College
Killianwali (Sri Muktsar Sahib)

ਐਲੂਮਨੀ ਐਸੋਸੀਏਸ਼ਨ ਵੱਲੋਂ ਖੂਨਦਾਨ ਕੈਂਪ

ਪੱਤਰ ਪ੍ਰੇਰਕ

ਲੰਬੀ, 9 ਮਾਰਚ

ਗੁਰੂ ਨਾਨਕ ਕਾਲਜ ਕਿੱਲਿਆਂਵਾਲੀ ਵਿਚ ਅੱਜ ਐਲੂਮਨੀ ਐਸੋਸੀਏਸ਼ਨ ਵੱਲੋਂ ਲਗਾਏ ਖੂਨਦਾਨ ਕੈਂਪ ਵਿੱਚ 109 ਯੂਨਿਟ ਖੂਨਦਾਨ ਹੋਇਆ। ਬਠਿੰਡਾ ਤੋਂ ਆਈ ਡਾਕਟਰਾਂ ਦੀ ਟੀਮ ਨੇ ਖ਼ੂਨ ਇਕੱਠਾ ਕੀਤਾ। ਮੁੱਖ ਮਹਿਮਾਨ ਵਜੋਂ ਕਾਂਗਰਸ ਆਗੂ ਡਾਕਟਰ ਕੇ.ਵੀ ਸਿੰਘ, ਸਮਾਜ ਸੇਵੀ ਰਾਕੇਸ਼ ਸ਼ਰਮਾ ਅਤੇ ਪੰਜਾਬ ਗ੍ਰਾਮੀਣ ਬੈਂਕ ਮਹਿਣਾ ਤੋਂ ਗੁਰਬਿੰਦਰ ਸਿੰਘ ਸ਼ਾਮਲ ਹੋਏ। ਇਸ ਮੌਕੇ ਕਾਲਜ ਪ੍ਰਬੰਧਕ ਕਮੇਟੀ ਦੇ ਪ੍ਰਧਾਨ ਮੇਜਰ ਭੁਪਿੰਦਰ ਸਿੰਘ ਢਿਲੋਂ, ਉਪ-ਪ੍ਰਧਾਨ ਗੁਰਦਿਆਲ ਸਿੰਘ ਵੀ ਮੌਜੂਦ ਸਨ। ਐਲੂਮਨੀ ਐਸੋਸੀਏਸ਼ਨ ਦੇ ਉਪ ਪ੍ਰਧਾਨ ਪਰਮਜੀਤ ਕੋਚਰ ਨੇ ਐਲੂਮਨਾਈ ਦੇ ਉਦੇਸ਼ਾਂ 'ਤੇ ਚਾਣਨਾ ਪਾਇਆ। ਸਕੱਤਰ ਸੀ.ਏ. ਮਨੋਹਰ ਗਰੋਵਰ ਨੇ ਐਲੂਮਨੀ ਦੇ ਲੇਖੇ-ਜੋਖੇ ਬਾਰੇ ਦੱਸਿਆ। ਮੇਜਰ ਭੁਪਿੰਦਰ ਸਿੰਘ ਤੇ ਗੁਰਦਿਆਲ ਸਿੰਘ ਨੇ ਮਹਿਮਾਨਾਂ ਨੂੰ ਯਾਦਗਾਰੀ ਚਿੰਨ੍ਹ ਦੇ ਕੇ ਸਨਮਾਨਿਤ ਕੀਤਾ। ਪ੍ਰਿੰਸੀਪਲ ਡਾ. ਸੁਰਿੰਦਰ ਸਿੰਘ ਠਾਕੁਰ ਨੇ ਮਹਿਮਾਨਾਂ ਦਾ ਸਵਾਗਤ ਕੀਤਾ। ਐਲੂਮਨੀ ਕਮੇਟੀ ਦੇ ਕੋਆਰਟੀਨੇਟਰ ਊਸ਼ਾ ਗੋਇਲ ਅਤੇ ਡਾ. ਸੀਮਾ ਜਿੰਦਲ ਨੇ ਦੱਸਿਆ ਕਿ ਅਲੂਮਨੀ ਐਸੋਸੀਏਸ਼ਨ 'ਚ ਸੁਭਾਸ਼ ਗੁਪਤਾ ਨੂੰ ਮੁੱਖ ਸਲਾਹਕਾਰ ਤੇ ਕੇਸ਼ਵ ਸ਼ਰਮਾ ਨੂੰ ਉਪ ਪ੍ਰਧਾਨ, ਭਾਰਤ ਭੂਸ਼ਣ ਵਧਵਾ ਨੂੰ ਉਪ ਸਕੱਤਰ, ਸੁਖਪਾਲ ਸਿੰਘ ਭਾਟੀ ਨੂੰ ਪੀ.ਆਰ.ਓ ਵਜੋਂ ਸ਼ਾਮਲ ਕੀਤਾ ਗਿਆ ਹੈ। ਸੰਜੀਵ ਸ਼ਾਦ ਨੂੰ ਸੰਯੋਜਕ ਸੱਭਿਆਚਾਰਕ ਕਮੇਟੀ, ਤਰਸੇਮ ਗਰਗ ਨੂੰ ਪ੍ਰਬੰਧਕ ਰਿਫਰੈਸ਼ਮੈਂਟ ਕਮੇਟੀ, ਨਵੀਨ ਨਾਗਪਾਲ ਨੂੰ ਸੰਯੋਜਕ ਸਮਾਗਮ ਕਮੇਟੀ ਸ਼ਾਮਲ ਕੀਤਾ ਗਿਆ।

2019-3-11 12:0

Principal
Guru Nanak College
Killianwali (Sri Muktsar Sahib)

ਵੇਖੋ ਅਜੀਤ ਵੈੱਬ ਟੀ ਵੀ 'ਤੇ
ਕਲਿੱਕ ਕਰੋ. www.ajittv.com ਜਾਂ youtube.com/ajitwebtv

ਗੁਰੂ ਨਾਨਕ ਕਾਲਜ 'ਚ ਐਲੂਮਨੀ ਐਸੋਸੀਏਸ਼ਨ ਵਲੋਂ ਲਗਾਏ ਕੈਂਪ 'ਚ ਖ਼ੂਨਦਾਨੀਆਂ ਦੀ ਹੌਸਲਾ ਅਫ਼ਜਾਈ ਕਰਦੇ ਹੋਏ ਪਤਵੰਤੇ। ਤਸਵੀਰ : ਸ਼ਾਂਤ

ਐਲੂਮਨੀ ਐਸੋਸੀਏਸ਼ਨ ਨੇ ਖ਼ੂਨਦਾਨ ਕੈਂਪ ਲਗਾਇਆ

ਮੰਡੀ ਕਿੱਲਿਆਂਵਾਲੀ, 9 ਮਾਰਚ (ਇਕਬਾਲ ਸਿੰਘ ਸ਼ਾਂਤ)-ਗੁਰੂ ਨਾਨਕ ਕਾਲਜ ਕਿੱਲਿਆਂਵਾਲੀ ਵਿਖੇ ਅੱਜ ਐਲੂਮਨਾਈ ਐਸੋਸੀਏਸ਼ਨ ਵਲੋਂ ਲਗਾਏ ਖ਼ੂਨਦਾਨ ਕੈਂਪ ਵਿਚ 109 ਯੂਨਿਟ ਖ਼ੂਨਦਾਨ ਹੋਇਆ। ਖ਼ੂਨਦਾਨ ਕੈਂਪ ਬਠਿੰਡਾ ਤੋਂ ਆਈ ਡਾਕਟਰਾਂ ਦੀ ਟੀਮ ਨੇ ਇਕੱਤਰ ਕੀਤਾ। ਮੁੱਖ ਮਹਿਮਾਨ ਵਜੋਂ ਕਾਂਗਰਸ ਆਗੂ ਡਾਕਟਰ ਕੇ. ਵੀ. ਸਿੰਘ, ਸਮਾਜ ਸੇਵੀ ਰਾਕੇਸ਼ ਸ਼ਰਮਾ ਅਤੇ ਪੰਜਾਬ ਗ੍ਰਾਮੀਣ ਬੈਂਕ ਮਹਿਣਾ ਤੋਂ ਗੁਰਬਿੰਦਰ ਸਿੰਘ ਸ਼ਾਮਿਲ ਹੋਏ। ਕੈਂਪ ਮੌਕੇ ਕਾਲਜ ਪ੍ਰਬੰਧਕ ਕਮੇਟੀ ਦੇ ਪ੍ਰਧਾਨ ਮੇਜਰ ਭੂਪਿੰਦਰ ਸਿੰਘ ਢਿੱਲੋਂ, ਉਪ ਪ੍ਰਧਾਨ ਗੁਰਦਿਆਲ ਸਿੰਘ ਵੀ ਮੌਜੂਦ ਸਨ। ਐਲੂਮਨੀ ਐਸੋਸੀਏਸ਼ਨ ਦੇ ਉਪ ਪ੍ਰਧਾਨ ਪਰਮਜੀਤ ਕੋਚਰ ਨੇ ਐਲੂਮਨਾਈ ਦੇ ਉਦੇਸ਼ਾਂ 'ਤੇ ਚਾਨਣਾ ਪਾਇਆ। ਸਕੱਤਰ ਸੀ. ਏ. ਮਨੋਹਰ ਗਰੋਵਰ ਨੇ ਐਲੂਮਨੀ ਦੇ ਲੇਖੇ-ਜੋਖੇ ਬਾਰੇ ਦੱਸਿਆ। ਆਖ਼ਰ 'ਚ ਕਾਲਜ ਪ੍ਰਬੰਧਕ ਕਮੇਟੀ ਦੇ ਪ੍ਰਧਾਨ ਮੇਜਰ ਭੂਪਿੰਦਰ ਸਿੰਘ ਢਿੱਲੋਂ ਅਤੇ ਉਪ ਪ੍ਰਧਾਨ ਸਰਦਾਰ ਗੁਰਦਿਆਲ ਸਿੰਘ ਨੇ ਮਹਿਮਾਨਾਂ ਨੂੰ ਯਾਦਗਾਰੀ ਚਿੰਨ੍ਹ ਦੇ ਕੇ ਸਨਮਾਨਿਤ ਕੀਤਾ। ਪ੍ਰਿੰਸੀਪਲ ਡਾ. ਸੁਰਿੰਦਰ ਸਿੰਘ ਠਾਕੁਰ ਨੇ ਮਹਿਮਾਨਾਂ ਦਾ ਸਵਾਗਤ ਕੀਤਾ। ਐਲੂਮਨੀ ਕਮੇਟੀ ਦੇ ਕੋਆਰਡੀਨੇਟਰ ਊਸ਼ਾ ਗੋਇਲ ਅਤੇ ਡਾ. ਸੀਮਾ ਜਿੰਦਲ ਨੇ ਦੱਸਿਆ ਕਿ ਅਲੂਮਨੀ ਐਸੋਸੀਏਸ਼ਨ 'ਚ ਸੁਭਾਸ਼ ਗੁਪਤਾ ਨੂੰ ਮੁੱਖ ਸਲਾਹਕਾਰ ਅਤੇ ਕੇਸ਼ਵ ਸ਼ਰਮਾ ਨੂੰ ਉਪ ਪ੍ਰਧਾਨ, ਭਾਰਤ ਭੂਸ਼ਣ ਵਧਵਾ ਨੂੰ ਉਪ ਸਕੱਤਰ, ਸੁਖਪਾਲ ਸਿੰਘ ਭਾਟੀ ਨੂੰ ਪੀ. ਆਰ. ਓ. ਵਜੋਂ ਸ਼ਾਮਿਲ ਕੀਤਾ ਗਿਆ ਹੈ। ਇਸ ਦੇ ਇਲਾਵਾ ਸੰਜੀਵ ਸ਼ਾਦ ਨੂੰ ਪ੍ਰਬੰਧਕ ਸੱਭਿਆਚਾਰਕ ਕਮੇਟੀ, ਤਰਸੇਮ ਗਰਗ ਨੂੰ ਪ੍ਰਬੰਧਕ ਰਿਫਰੈਸ਼ਮੈਂਟ ਕਮੇਟੀ, ਨਵੀਨ ਨਾਗਪਾਲ ਨੂੰ ਪ੍ਰਬੰਧਕ ਸਮਾਗਮ ਕਮੇਟੀ, ਡਾ. ਬੀਰਚੰਦ ਗੁਪਤਾ ਨੂੰ ਪ੍ਰਬੰਧਕ ਸਿੱਖਿਆ ਕਮੇਟੀ, ਭੂਪਿੰਦਰ ਸਿੰਘ ਸੂਰਿਆ ਨੂੰ ਪ੍ਰਬੰਧਕ ਸਮਾਜ ਸੇਵਾ ਕਮੇਟੀ ਅਤੇ ਪਲੇਸਮੈਂਟ ਸੈੱਲ ਕਮੇਟੀ 'ਚ ਮਨੀਸ਼ ਬਾਂਸਲ ਨੂੰ ਸ਼ਾਮਿਲ ਕੀਤਾ ਗਿਆ।

2019-3-11 12:08

ਪ੍ਰਧਾਨ ਮੰਤਰੀ ਪੈਨਸ਼ਨ ਯੋਜਨਾ ਰਜਿਸਟਰ ਕਰੋ ਲਗਾਇਆ

10:19 AM 4G

पल पल

Pal Pal News
9 photos

हिसार, रविवार, 10 मार्च 2019

जीएन कॉलेजी की एल्युमनी एसोसिएशन द्वारा रक्तदान कैंप का आयोजन

पल पल न्यूज़: डबवाली, 9 मार्च (कृष्ण गिल्होत्रा)। गुरु नानक कॉलेज किलियांवाली में शनिवार को कॉलेज की एल्युमनी एसोसिएशन द्वारा विशाल रक्तदान कैंप का आयोजन किया गया। जिसमें बड़े जज्बे से रक्तदानियों ने शिरकत की। इस रक्तदान कैंप को बठिंडा से आई मेडिकल टीम के तत्वावधान एवं निरीक्षण में कॉलेज ऑडिटोरियम में आयोजित किया गया। जिसमें मुख्य मेहमान के तौर पर भूतपूर्व ओएसडी डॉ केवी सिंह, सामाजिक कार्यकर्ता राकेश शर्मा, भूतपूर्व सरपंच सरदार जसकरण सिंह और पंजाब ग्रामीण बैंक मैहना से सरदार गुरबिंदर सिंह विशेष तौर पर उपस्थित हुए। डॉ. के.वी. सिंह ने इस शिक्षा संस्था को इलाके की सबसे पुरानी संस्था बताते हुए ऐसे पुनीत कार्य में आने पर प्रसन्नता व्यक्त की। उन्होंने विशेष तौर पर बताया कि पहले रक्तदान के प्रति इस क्षेत्र के लोगों में इतनी जागरूकता नहीं थी पर अब इस कार्य में लोगों का विशेष ध्यान कई नए आयाम स्थापित कर रहा है। राकेश शर्मा ने सोशल सर्विस के साथ जुड़े हुए कार्यों पर रोशनी डाली और इस से जुड़ने की प्रेरणा दी। शिविर में स्वेच्छा से 109 लोगों ने रक्तदान किया। रक्तदान करने वाले सभी लोगों को रिफ्रेशमेंट, मेडल और सर्टिफिकेट भी वितरित किए गए। यह जानकारी देते हुए एल्युमनी कमेटी की कोऑर्डिनेटर उषा गोयल और डॉ सीमा जिंदल ने यह बताया कि इस रक्तदान कैंप से पहले कॉलेज की एल्युमनी एसोसिएशन ने कॉलेज सेमिनार हॉल में सबसे पहले अपनी वार्षिक बैठक की, जिसमें एसोसिएशन के अध्यक्ष एवं कालेज प्रबंधन समिति के सचिव नीरज जिंदल, उपाध्यक्ष परमजीत कोचर एवं सचिव मनोहर ग्रोवर समस्त सदस्यों के साथ उपस्थित थे। इस मीटिंग में एल्युमनी समिति के अध्यक्ष नीरज जिंदल ने वर्ष 2019 से 2022 तक के लिए नई कार्यकारिणी के गठन की घोषणा की।

6:52 am

जाने तक वह कोई भी आगामी कार्रवाई न करे।

ਵੇਖੋ ਅਜੀਤ ਵੈੱਬ ਟੀ ਵੀ 'ਤੇ
ਕਲਿੱਕ ਕਰੋ. www.ajittv.com ਜਾਂ youtube.com/ajitwebtv

ਗੁਰੂ ਨਾਨਕ ਕਾਲਜ 'ਚ ਐਲੂਮਨੀ ਐਸੋਸੀਏਸ਼ਨ ਵਲੋਂ ਲਗਾਏ ਕੈਂਪ 'ਚ ਖ਼ੂਨਦਾਨੀਆਂ ਦੀ ਹੌਸਲਾ ਅਫ਼ਜਾਈ ਕਰਦੇ ਹੋਏ ਪਤਵੰਤੇ। ਤਸਵੀਰ : ਸ਼ਾਂਤ

ਐਲੂਮਨੀ ਐਸੋਸੀਏਸ਼ਨ ਨੇ ਖ਼ੂਨਦਾਨ ਕੈਂਪ ਲਗਾਇਆ

ਮੰਡੀ ਕਿੱਲਿਆਂਵਾਲੀ, 9 ਮਾਰਚ (ਇਕਬਾਲ ਸਿੰਘ ਸ਼ਾਂਤ)-ਗੁਰੂ ਨਾਨਕ ਕਾਲਜ ਕਿੱਲਿਆਂਵਾਲੀ ਵਿਖੇ ਅੱਜ ਐਲੂਮਨਾਈ ਐਸੋਸੀਏਸ਼ਨ ਵਲੋਂ ਲਗਾਏ ਖ਼ੂਨਦਾਨ ਕੈਂਪ ਵਿਚ 109 ਯੂਨਿਟ ਖ਼ੂਨਦਾਨ ਹੋਇਆ। ਖ਼ੂਨਦਾਨ ਕੈਂਪ ਬਠਿੰਡਾ ਤੋਂ ਆਈ ਡਾਕਟਰਾਂ ਦੀ ਟੀਮ ਨੇ ਇਕੱਤਰ ਕੀਤਾ। ਮੁੱਖ ਮਹਿਮਾਨ ਵਜੋਂ ਕਾਂਗਰਸ ਆਗੂ ਡਾਕਟਰ ਕੇ. ਵੀ. ਸਿੰਘ, ਸਮਾਜ ਸੇਵੀ ਰਾਕੇਸ਼ ਸ਼ਰਮਾ ਅਤੇ ਪੰਜਾਬ ਗ੍ਰਾਮੀਣ ਬੈਂਕ ਮਹਿਣਾ ਤੋਂ ਗੁਰਬਿੰਦਰ ਸਿੰਘ ਸ਼ਾਮਿਲ ਹੋਏ। ਕੈਂਪ ਮੌਕੇ ਕਾਲਜ ਪ੍ਰਬੰਧਕ ਕਮੇਟੀ ਦੇ ਪ੍ਰਧਾਨ ਮੇਜਰ ਭੂਪਿੰਦਰ ਸਿੰਘ ਢਿੱਲੋਂ, ਉਪ ਪ੍ਰਧਾਨ ਗੁਰਦਿਆਲ ਸਿੰਘ ਵੀ ਮੌਜੂਦ ਸਨ। ਐਲੂਮਨੀ ਐਸੋਸੀਏਸ਼ਨ ਦੇ ਉਪ ਪ੍ਰਧਾਨ ਪਰਮਜੀਤ ਕੋਚਰ ਨੇ ਐਲੂਮਨਾਈ ਦੇ ਉਦੇਸ਼ਾਂ 'ਤੇ ਚਾਨਣਾ ਪਾਇਆ। ਸਕੱਤਰ ਸੀ. ਏ. ਮਨੋਹਰ ਗਰੋਵਰ ਨੇ ਐਲੂਮਨੀ ਦੇ ਲੇਖੇ-ਜੋਖੇ ਬਾਰੇ ਦੱਸਿਆ। ਆਖ਼ਰ 'ਚ ਕਾਲਜ ਪ੍ਰਬੰਧਕ ਕਮੇਟੀ ਦੇ ਪ੍ਰਧਾਨ ਮੇਜਰ ਭੂਪਿੰਦਰ ਸਿੰਘ ਢਿੱਲੋਂ ਅਤੇ ਉਪ ਪ੍ਰਧਾਨ ਸਰਦਾਰ ਗੁਰਦਿਆਲ ਸਿੰਘ ਨੇ ਮਹਿਮਾਨਾਂ ਨੂੰ ਯਾਦਗਾਰੀ ਚਿੰਨ੍ਹ ਦੇ ਕੇ ਸਨਮਾਨਿਤ ਕੀਤਾ। ਪ੍ਰਿੰਸੀਪਲ ਡਾ. ਸੁਰਿੰਦਰ ਸਿੰਘ ਠਾਕੁਰ ਨੇ ਮਹਿਮਾਨਾਂ ਦਾ ਸਵਾਗਤ ਕੀਤਾ। ਐਲੂਮਨੀ ਕਮੇਟੀ ਦੇ ਕੋਆਰਡੀਨੇਟਰ ਊਸ਼ਾ ਗੋਇਲ ਅਤੇ ਡਾ. ਸੀਮਾ ਜਿੰਦਲ ਨੇ ਦੱਸਿਆ ਕਿ ਐਲੂਮਨੀ ਐਸੋਸੀਏਸ਼ਨ 'ਚ ਸੁਭਾਸ਼ ਗੁਪਤਾ ਨੂੰ ਮੁੱਖ ਸਲਾਹਕਾਰ ਅਤੇ ਕੇਸ਼ਵ ਸ਼ਰਮਾ ਨੂੰ ਉਪ ਪ੍ਰਧਾਨ, ਭਾਰਤ ਭੂਸ਼ਣ ਵਧਵਾ ਨੂੰ ਉਪ ਸਕੱਤਰ, ਸੁਖਪਾਲ ਸਿੰਘ ਭਾਟੀ ਨੂੰ ਪੀ. ਆਰ. ਓ. ਵਜੋਂ ਸ਼ਾਮਿਲ ਕੀਤਾ ਗਿਆ ਹੈ। ਇਸ ਦੇ ਇਲਾਵਾ ਸੰਜੀਵ ਸ਼ਾਦ ਨੂੰ ਪ੍ਰਬੰਧਕ ਸੱਭਿਆਚਾਰਕ ਕਮੇਟੀ, ਤਰਸੇਮ ਗਰਗ ਨੂੰ ਪ੍ਰਬੰਧਕ ਰਿਫਰੈਸ਼ਮੈਂਟ ਕਮੇਟੀ, ਨਵੀਨ ਨਾਗਪਾਲ ਨੂੰ ਪ੍ਰਬੰਧਕ ਸਮਾਗਮ ਕਮੇਟੀ, ਡਾ. ਬੀਰਚੰਦ ਗੁਪਤਾ ਨੂੰ ਪ੍ਰਬੰਧਕ ਸਿੱਖਿਆ ਕਮੇਟੀ, ਭੂਪਿੰਦਰ ਸਿੰਘ ਸੂਰਿਆ ਨੂੰ ਪ੍ਰਬੰਧਕ ਸਮਾਜ ਸੇਵਾ ਕਮੇਟੀ ਅਤੇ ਪਲੇਸਮੈਂਟ ਸੈੱਲ ਕਮੇਟੀ 'ਚ ਮਨੀਸ਼ ਬਾਂਸਲ ਨੂੰ ਸ਼ਾਮਿਲ ਕੀਤਾ ਗਿਆ।

2019-3-11 12:08

ਪ੍ਰਧਾਨ ਮੰਤਰੀ ਪੈਨਸ਼ਨ ਯੋਜਨਾ ਰਜਿਸਟਰੇਸ਼ਨ ਕੈਂਪ ਲਗਾਇਆ

HEARTILY WELCOME FROM
ALUMNI ASSOCIATION

8:01 AM 4G

बोम्बे सेल धमाका
रानी बाजार, रेलवे स्टेशन के सामने, मंडी डबवाली
मो. 94166-23696, 70159-70192

गुरू नानक कॉलेज की एलुमनाई कमेटी ने लगाया रक्तदान कैम्प

डबवाली (लहू की लौ) गुरु नानक कॉलेज किलियांवाली में आज कॉलेज की एल्युमनी एसोसिएशन द्वारा एक महा-रक्तदान कैंप का आयोजन किया गया जिसमें बड़े जज्बे से खूनदानियों ने शिरकत की। इस रक्तदान कैंप को बठिंडा से आई मेडिकल टीम के तत्वाधान एवं निरीक्षण में कॉलेज ऑडिटोरियम में आयोजित किया गया। इसमें मुख्य मेहमान के तौर पर पूर्व ओएसडी डॉ. केवी सिंह, राकेश शर्मा, भूतपूर्व सरपंच जसकरण सिंह और पंजाब ग्रामीण बैंक मैहना से गुरविंदर सिंह विशेष तौर पर उपस्थित हुए।

डॉ. केवी सिंह ने अपने संबोधन में इस शिक्षा संस्था को इलाके की सबसे पुरानी संस्था बताते हुए ऐसे पुनीत कार्य में आने पर प्रसन्नता व्यक्त की। उन्होंने विशेष तौर पर बताया कि पहले रक्तदान के प्रति इस क्षेत्र के लोगों में इतनी जागरूकता नहीं थी पर अब इस कार्य में लोगों का विशेष ध्यान कई नए आयाम स्थापित कर रहा है।

इस मौके पर 109 यूनिट रक्तदान हुआ। रक्तदान करने वाले सभी लोगों को रिफ्रेशमेंट, मैडल और सर्टिफिकेट भी वितरित किए गए।

एलुमनाई कमेटी की कोऑर्डिनेटर मैडम उषा गोयल और डॉ. सीमा जिंदल ने बताया कि इस रक्तदान कैंप से पहले कॉलेज की एलुमनाई एसोसिएशन ने कॉलेज सेमिनार हॉल में वार्षिक बैठक की, जिसमें एसोसिएशन के अध्यक्ष एवं कालेज प्रबंधन समिति के सचिव नीरज जिंदल उपाध्यक्ष, परमजीत कोचर एवं सचिव मनोहर ग्रोवर समस्त अन्य सदस्यों के साथ उपस्थित थे। इस मीटिंग में एल्युमनी समिति के अध्यक्ष नीरज जिंदल ने वर्ष 2019 से 2022 तक के लिए नई कार्यकारिणी के गठन की घोषणा की।

कॉलेज प्रिंसिपल डॉ. सुरेंद्र ठाकुर ने आए हुए सभी मेहमानों का कॉलेज सेमिनार हॉल में स्वागत किया। प्रिंसिपल ठाकुर ने खुशी व्यक्त की कि कॉलेज की एलुमनाई एसोसिएशन कॉलेज के हर कदम में उसके साथ मजबूती से जुड़ी हुई है और आज उन्हीं के सहयोग से कॉलेज रक्तदान जैसे पुनीत कार्यों का आयोजन कर पा रहा है। इस अवसर पर एलुमनाई कार्यकारिणी में कई नए सदस्यों को शामिल किया गया। मुख्य सलाहकार सुभाष गुप्ता, उपाध्यक्ष केशव शर्मा, सह सचिव भारत भूषण वधवा,पीआरओ सुखपाल सिंह भाटी, कल्चरल कमेटी के कोऑर्डिनेटर संजीव शाद, रिफ्रेशमेंट कमेटी के संयोजक तरसेम गर्ग, कार्यक्रम आयोजन कमेटी के कोऑर्डिनेटर नवीन नागपाल, शैक्षणिक समिति के कोऑर्डिनेटर बीरचंद गुप्ता, समाज सेवा समिति के कोऑर्डिनेटर भूपेंद्र सिंह सूर्या और प्लेसमेंट सेल कमेटी के कोऑर्डिनेटर मनीष बंसल शामिल किए गए।

उपाध्यक्ष कोचर ने एलुमनाई के उद्देश्यों पर प्रकाश डाला, सचिव ग्रोवर ने 2017-18 का लेखा-जोखा प्रस्तुत किया एवं कार्यक्रम के अंत में अध्यक्ष नीरज जिंदल ने आए हुए सभी मेहमानों का धन्यवाद किया। इस कैंप में कॉलेज प्रबंधन समिति अध्यक्ष मेजर भूपेंद्र सिंह ढिल्लों ,उपाध्यक्ष गुरुदयाल सिंह विशेष तौर पर उपस्थित थे और कार्यक्रम के अन्त में आए हुए मुख्य मेहमानों को कालेज ऐल्युमनी एसोसिऐशन द्वारा स्मृति चिन्ह देकर उनके कर कमलों से सम्मानित करवाया गया।

जमीन बिकाऊ
डबवाली-अबोहर रोड़ (नैशनल हाईवे) गांव तरमाला में 7 एकड़ जमीन किन्नू बाग लगा सहित बिकाऊ है। वाजिब दाम। सम्पर्क करें : मो. 94633-73833, 98142-00833

पंजाब होम्यो केयर सैन्टर
चमड़ी रोग, जोड़ों का दर्द, सरवाईकल, पीठ दर्द, यूरिक एसिड, शूगर,

Principal
Guru Nanak College
Killianwali (Sri Muktsar Sahib)

ਐਲੂਮਨੀ ਐਸੋਸੀਏਸ਼ਨ ਵੱਲੋਂ ਖੂਨਦਾਨ ਕੈਂਪ

ਪੱਤਰ ਪ੍ਰੇਰਕ

ਲੰਬੀ, 9 ਮਾਰਚ

ਗੁਰੂ ਨਾਨਕ ਕਾਲਜ ਕਿੱਲਿਆਂਵਾਲੀ ਵਿਚ ਅੱਜ ਐਲੂਮਨੀ ਐਸੋਸੀਏਸ਼ਨ ਵੱਲੋਂ ਲਗਾਏ ਖੂਨਦਾਨ ਕੈਂਪ ਵਿੱਚ 109 ਯੂਨਿਟ ਖੂਨਦਾਨ ਹੋਇਆ। ਬਠਿੰਡਾ ਤੋਂ ਆਈ ਡਾਕਟਰਾਂ ਦੀ ਟੀਮ ਨੇ ਖ਼ੂਨ ਇਕੱਠਾ ਕੀਤਾ। ਮੁੱਖ ਮਹਿਮਾਨ ਵਜੋਂ ਕਾਂਗਰਸ ਆਗੂ ਡਾਕਟਰ ਕੇ.ਵੀ ਸਿੰਘ, ਸਮਾਜ ਸੇਵੀ ਰਾਕੇਸ਼ ਸ਼ਰਮਾ ਅਤੇ ਪੰਜਾਬ ਗ੍ਰਾਮੀਣ ਬੈਂਕ ਮਹਿਣਾ ਤੋਂ ਗੁਰਬਿੰਦਰ ਸਿੰਘ ਸ਼ਾਮਲ ਹੋਏ। ਇਸ ਮੌਕੇ ਕਾਲਜ ਪ੍ਰਬੰਧਕ ਕਮੇਟੀ ਦੇ ਪ੍ਰਧਾਨ ਮੇਜਰ ਭੁਪਿੰਦਰ ਸਿੰਘ ਢਿਲੋਂ, ਉਪ-ਪ੍ਰਧਾਨ ਗੁਰਦਿਆਲ ਸਿੰਘ ਵੀ ਮੌਜੂਦ ਸਨ। ਐਲੂਮਨੀ ਐਸੋਸੀਏਸ਼ਨ ਦੇ ਉਪ ਪ੍ਰਧਾਨ ਪਰਮਜੀਤ ਕੋਚਰ ਨੇ ਐਲੂਮਨਾਈ ਦੇ ਉਦੇਸ਼ਾਂ 'ਤੇ ਚਾਣਨਾ ਪਾਇਆ। ਸਕੱਤਰ ਸੀ.ਏ. ਮਨੋਹਰ ਗਰੋਵਰ ਨੇ ਐਲੂਮਨੀ ਦੇ ਲੇਖੇ-ਜੋਖੇ ਬਾਰੇ ਦੱਸਿਆ। ਮੇਜਰ ਭੁਪਿੰਦਰ ਸਿੰਘ ਤੇ ਗੁਰਦਿਆਲ ਸਿੰਘ ਨੇ ਮਹਿਮਾਨਾਂ ਨੂੰ ਯਾਦਗਾਰੀ ਚਿੰਨ੍ਹ ਦੇ ਕੇ ਸਨਮਾਨਿਤ ਕੀਤਾ। ਪ੍ਰਿੰਸੀਪਲ ਡਾ. ਸੁਰਿੰਦਰ ਸਿੰਘ ਠਾਕੁਰ ਨੇ ਮਹਿਮਾਨਾਂ ਦਾ ਸਵਾਗਤ ਕੀਤਾ। ਐਲੂਮਨੀ ਕਮੇਟੀ ਦੇ ਕੋਆਰਟੀਨੇਟਰ ਊਸ਼ਾ ਗੋਇਲ ਅਤੇ ਡਾ. ਸੀਮਾ ਜਿੰਦਲ ਨੇ ਦੱਸਿਆ ਕਿ ਅਲੂਮਨੀ ਐਸੋਸੀਏਸ਼ਨ 'ਚ ਸੁਭਾਸ਼ ਗੁਪਤਾ ਨੂੰ ਮੁੱਖ ਸਲਾਹਕਾਰ ਤੇ ਕੇਸ਼ਵ ਸ਼ਰਮਾ ਨੂੰ ਉਪ ਪ੍ਰਧਾਨ, ਭਾਰਤ ਭੂਸ਼ਣ ਵਧਵਾ ਨੂੰ ਉਪ ਸਕੱਤਰ, ਸੁਖਪਾਲ ਸਿੰਘ ਭਾਟੀ ਨੂੰ ਪੀ.ਆਰ.ਓ ਵਜੋਂ ਸ਼ਾਮਲ ਕੀਤਾ ਗਿਆ ਹੈ। ਸੰਜੀਵ ਸ਼ਾਦ ਨੂੰ ਸੰਯੋਜਕ ਸੱਭਿਆਚਾਰਕ ਕਮੇਟੀ, ਤਰਸੇਮ ਗਰਗ ਨੂੰ ਪ੍ਰਬੰਧਕ ਰਿਫਰੈਸ਼ਮੈਂਟ ਕਮੇਟੀ, ਨਵੀਨ ਨਾਗਪਾਲ ਨੂੰ ਸੰਯੋਜਕ ਸਮਾਗਮ ਕਮੇਟੀ ਸ਼ਾਮਲ ਕੀਤਾ ਗਿਆ।

2019-3-11 12:0

Principal
Guru Nanak College
Killianwali (Sri Muktsar Sahib)

Meetings / Activities Organized by Alumni Asso.

Date of Meeting

18.04.2015 Meeting for the reg. of Alumni

07.05.2015 " " " "

11.05.2015 To decide the first Members of Executive Committee.

20.05.2015 By laws formi; Members fixed.

18.07.2015

05.08.2015

01.08.2015

Date of Activity

30.08.2015 → Old Students family gettogether, home Coming

Date of Meetings

17.10.2015

24.05.2016

24.09.2016

19.11.2016

~~23.11~~

~~26.11.2016~~

Date of Act.

23.11.2016 Extension lect. on Exam Phobia, by Prof. Ravindel Pur.

Date of Meeting

26.11.2016

29.11.2016

18.01.2017

Date of Activity

29.01.2017 AGM → Annual General Meeting of Alumni Association

Date of Meeting

04.03.2017

23.03.2017

Principal
Guru Nanak College
Killianwali (Sri Muktsar Sahib)

Grants received for Fee

Guru Nanak College, Killianwali (Distt. Sri Muktsar Sahib)

2020-21

Account : Concession By Alumni Association

From 1-4-2020 to 31-3-2021

Sr. No.	Date	Class	Roll no.	Account	(Rs.)	Short Narration
1	19-01-2021	BA 1st	404	404 Amandeep Kaur	3000.00	
2	19-01-2021	BA 1st	520	520 Ishu	3000.00	
3	19-01-2021	BA 2nd	713	713 Gursewak Singh	3000.00	
4	19-01-2021	BA 3rd	915	915 Pinky	3000.00	
5	19-01-2021	BA 3rd	920	920 Piyush	3000.00	
6	19-01-2021	BA 3rd	907	907 Kuldeep Singh	3000.00	
7	19-01-2021	BCOM 1st	1012	1012 Rehmat	3000.00	
8	19-01-2021	BCOM 1st	1040	1040 Navneet Kaur	3000.00	
9	19-01-2021	BCOM 1st	1061	1061 HARMANDEEP SINGH	3000.00	
10	19-01-2021	BCOM 2nd	1105	1105 Mohit	3000.00	
11	19-01-2021	BCOM 2nd	1106	1106 Mohit Garg	3000.00	
12	19-01-2021	BCOM 2nd	1119	1119 Gunjan	3000.00	
13	19-01-2021	BCOM 3rd	1204	1204 Aarju Singla	3000.00	
14	19-01-2021	BCOM 3rd	1205	1205 Vrinda Rani	3000.00	
15	19-01-2021	MCOM 1st	2006	2006 Alisha	3000.00	
				Total	**45000.00**	

Principal
Guru Nanak College
Killianwali (Sri Muktsar Sahib)

- **Activities organised by Alumni Association**

Guidelines for Annual General Meeting Alumni Association (Regd.)

Guru Nanak College Killianwali

Dear Alumna/Alumnus

Greeting from Alumni Association (Regd.) Guru Nanak College Killianwali,

Welcome to the Virtual Annual General Meeting of Alumni Association (Regd.) Guru Nanak College Killianwali (Dist. Sri Muktsar Sahib), Punjab.

General information and guidelines for the Annual General Meeting (AGM).

- Google Meet will be used as a platform for the AGM, so participants are requested to download 'Google Meet' App on the mobile/laptop.
- AGM will start at 04:00 PM (IST) on 11th October, 2020.
- please ensure to login at least 15 minutes before the beginning of the AGM.
- Link for joining the meeting: https://meet.google.com/cuh-vtkr-edi
- The participants are requested to turn off their videos and mute the microphone during the AGM.
- Members interested in sharing their valuable suggestions can post their name in the chat box so that the person could be invited in the open session.
- Use earphones for better sound quality.

Thanks and Regards

Virtual Annual General 11/10/20.

A meeting of Alumni association was held on 11/10/20 at 4.00 pm on google meet at cuh-vtkr-edi

40 members attended the meeting

1 Sh. Neeraj Jindal (President)
2 Sh. Keshav Sharma (Vice President)
3 Sh. Parmjeet Kocher (Vice President)
4 Sh. M.L. Grover (Secretary)
5 Sh. Bharat Bhushan Madhusu (Joint Secy)
6 Sh. Prem Sukhdass Sethi (Treasurer)
7 Mrs. Usha Goyal (Joint treasurer)
8 Dr. Seema Rani (Joint Treasurer)
9 Sh. Sukhpal Singh Bhatti (PRO)
10 Sh. Sanjeev Shaad (Co-ordinator Cultural Committee)
11 Sh. Tarsem Garg (Co-ordinator Refreshment Committee)
12 Sh. Naveen Nagpal (Co-ordinator Event Organ)
13 Sh. Bhupinder Singh Singla (Co-ordinator Social Service Committee)
14 Sh. Bir Chand Gupta (Co-ordinator Educational Committee)
15 Sh. Surjit Singh Bajoli (Executive mem)
16 Sh. Satish Jagga
17 Sh. Ashok Gupta (General Mem)
18 Sh. Davinderjeet
19 Miss Gurbinder Kaur
20 Mrs. Kanchan Bala
21 Mrs. Khushnasseb K.
22 Sh. Krishan Kamra Nirala
23 Sh. Mukesh Bansal
24 Sh. Om Parkash Gupta (C.A) first
25 Sh. Ramesh Sachdeva (HCS)
26 Sh. Sukhjinder Singh

Principal
Guru Nanak College
Killianwali (Sri Muktsar Sahib)

27 Mr. Prince Singla
28 Mr. Vinod Sobti
29 Sh. D.K. Mittal
30 Sh. Baljeet Singh Sidhu
31 Sh. Tara Chand Garg
32 Sh. Chaman Lal Maddha

Some member joined the meeting but left due to some reason. It was decided in the meeting

1. Minutes of the Previous AGM which was held on 09.03.2019 were unanimously approved, Passed and ratified by all the members present at the AGM Today. (Bharat Bhushan Wadhawa)

2. The resolution regarding the Passing of Accounts was proposed and officially declared passed by (C.A M.L Grover) Agenda was also presented by Sh. M.L. Grover

3. A report of Alumni Activities of Previous year (2019-20) was Presented before the house by (Sh. Paramjeet Kaur).

4. To help needy and Meritorious students more funds should be raised through Donations, by adding new members, adoption of students etc. Keshav Sharma ji appealed all the members to contribute their max to help needy & meritorious students. Following members promised to contribute the following amount during the meeting —

Principal
Guru Nanak College
Killianwali (Sri Muktsar Sahib)

Receipt No.				dated
647	1	Sh. Neeraj Jindal	11000/-	04/11/20
646	2	Sh. Tarsem Garg	5100/-	04/11/20
649	3	Sh. Keshav Sharma	5100/-	05/11/20
645	4	Sh. Parmjeet Kochar	5100/-	04/11/20
	5	Sh. B. C. Gupta	5000/-	
648	6	Sh. Bupinder S. Suya	5000	04/11/20

It was decided that it will not be compulsory for any member. Donation should be on choice basis.

5 Then ~~in open~~ Sh. Satish Jaggi suggested to make a directory with short bio-data of each members. Even he proposed his own name for this work, & sponsors can be arranged.

6 Sh. Sanjeev Shaad (Ex President Virtuous Club) suggested that a workshop of on educational loan should be conducted as many bank officials are the member of alumni. Further he suggested that in admission day a camp of alumni should be arranged to guide the students in selection of subjects. Cultural activities & Sports activities should be arranged on regular basis for overall personality dev. of students. He also suggested that Youth festival should be organised in G.N. College campus.

Principal
Guru Nanak College
Killianwali (Sri Muktsar Sahib)

7. Sh. Naveen Nagpal a continuous blood donor (involved in blood & donation activities) suggested that we have already attached 12 members for organ donation. Even Blood donation Camps organised by Alumni were in the direction of Sh. Naveen Nagpal. Donation can be in any form. As he himself is distributing sanitary pads to the girls of Govt. School Dabwali.

8. S. Bhupinder Sing Suya suggested to use new means techniques to create the interest of students. So absentism could be removed. He also stressed on Placement drive and to change the outer look of the college.

9. Sh. Ramesh Sachdeva (Principal HPS Dabwali) suggested that Contribution by the members can be made in the form of giving ~~work~~ work. ~~or~~ (make them employed)

10. Sh. Mukesh Bansal (Associate Prof. D.A.V. College Faridabad) suggested that to strengthen the Alumni, a nominal registration fee should be charged while distributing degrees. It should be compulsory

Principal
Guru Nanak College
Killianwali (Sri Muktsar Sahib)

Old students should be invited for extension lecture. College should remain in touch with old students. He also shared his experience in the college. He also stressed on adoption of students. Alumni activities are very important from NAAC point of view. If any fixed asset is sponsored by old students then their name should be engraved on those assets. I will also like to visit the college if youth festival is conducted in college as he was member of drama team in his own time.

11) Sh. Ashok Gupta suggested that the member who complete 25 or 50 years after graduation should donate atleast ₹ 5000/- to the College and college should honour them with a memento.

12) Sh. Krishan Kamra Niralayi assured the college to help each and every way & also stressed on sports activity.

13) Sh. Sukhjinder Singh introduced with various scholarship schemes.

Befor the business postpon a condolence meeting was conducted to memorise Sh. R.S. Gupta & other honour who died due to corona or otherwise

In this activity stage was conducted by Mrs. Usha Goyal & open house was handled by Mrs. Seema Jindal. Welcome address was delivered by Sh. Neeraj Jindal ji.
In the end Vote of thanks was given by Principal. Dr. S.S. Thakur.

The whole meeting was conducted under the direction of Principal Sir.

(Principal)

40 students participated in AGM.

(Dr. S. S. Thakur)

गुरु नानक कॉलेज की एलुमनाई एसोसिएशन की वार्षिक सामान्य बैठकआयोजित

आयोजित किए जाने वाले कार्यक्रमों पर रखे विचार

ईवनली ट्रिब्यून

किलियांवाली। गुरु नानक कॉलेज की एलुमनाई एसोसिएशन की वार्षिक सामान्य बैठक मुगल पीट सभागार मंच पर आयोजित की गई। बैठक का आगाज कॉलेज के सेवानिवृत्त भूतपूर्व कॉमर्स विभाग के प्रो. गणेशराम गुप्ता, प्रो. एमएल चहदेव व दिवंगत हुए लोगों की आत्मिक शांति के लिए रखे गए 2 मिनट के मौन से हुई। सभाध्यक्ष एसोसिएशन अध्यक्ष नीरज जिंदल ने सदस्यों का स्वागत करते हुए कहा कि इस शिक्षण संस्थान और समाज कल्याण के उद्देश्य की प्राप्ति के लिए सभी से हाथ से हाथ मिलाकर चलने का आह्वान किया। सचिव मनोहरलाल प्रोग (सीए) ने मीटिंग का एजेंडा एवं वर्ष 2019-20 की वित्तीय रिपोर्ट प्रस्तुत की। सदन भावुक पूर्वक सभा ने पिछली जनरल मीटिंग में लिए निर्णयों के बारे में बताया व हाजरा से उन पर सहमति ली। परमजीत कौरा ने पूर्व छात्र संघ की गत वर्ष की गतिविधियों के बारे में सभी को बताया।

उपप्राचार्य केशव शर्मा ने जरूरतमंद और मेधावी छात्रों की छात्रवृत्ति द्वारा सहायता करने एवं पूर्व छात्र संघ में और सदस्यों को जोड़ने का सुझाव दिया। प्रोफेसर जगा ने सदस्यों के वर्तमान कार्यकाल के साथ पूर्व छात्रों की एक डायरेक्ट्री को बनाए जाने का सुझाव दिया। संजीव सर ने मंच के शुरुआत में कालेज में प्रवेश लेने के प्रयुक्त विद्यार्थियों को विषयों के चयन में मार्गदर्शन देने के लिए एलुमनी द्वारा एक कार्यशाला [illegible] आने वाले समय [illegible] में कालेज में युवा उत्सव को मनाने का भी सुझाव दिया। नवीन नागपाल ने आने वाले समय में अधिक से अधिक संख्या में लोगों को रक्तदान और अंग दान के लिए प्रेरित करने की बात रखी। उन्होंने यह भी कहा कि अब तक 126 लोग उनके द्वारा शुरू किए गए इस सामाजिक मिशन के तहत अपने अंगों को दान करने के लिए सहमति दे चुके हैं। भूपिंदर सूद ने कॉकटेल समय में पहले में छात्रों की प्रवेश किए करने के लिए तकनीकी सलाहों का उपयोग करने व छात्रों की परिचयात्मक सुविधा करने का सुझाव दिया।

अंतकर्म रमेश सचदेवा ने सुझाव दिया कि पूर्व छात्रों का योगदान केवल निर्धारित ही नहीं बल्कि गुरु पीठ के रोजमर्रा होने के रूप में भी हो सकता है। गुरुदेव संघल ने सुझाव दिया कि कालेज में एक्सटेंशन लेक्चर की गई और गुरमीत कौर व रमेंद्र के लिए पुराने छात्रों को आमंत्रित किया जाना चाहिए। अलेख गुप्ता ने सुझाव की। वर्तमान वार्षिक सामान्य बैठक दिया कि बालक के 25 या 50 वर्ष के अंत में कालेज प्राचार्य डॉ. सुरेंद्र पूरा करने वाले सदस्यों को कम से सिंह ठाकुर ने सभी एलुमनी सदस्यों कम 500 रुपये कालेज एलुमनाई के बैठक से जुड़ने पर सुरी प्रवह एसोसिएशन को दान करने चाहिए और करते हुए सभी सुझावों की सराहना कालेज एलुमनाई एसोसिएशन को की और मिल से सभी का धन्यवाद उन्हें सम्मानित करना चाहिए। मुख्य किया और यह उम्मीद व्यक्त की कि अगला मिलाप ने कालेज में खेल कूद इसी तरह एलुमनी प्रांगण कालेज और सांस्कृतिक कार्यक्रमों को बढ़ाने की बेहतरी के लिए कदम-कदम का देने के लिए कॉलेज मंच पोस्टर सहयोग देते रहेंगे। इस बैठक में इन सिंह ने विभिन्न जरूरतों योजनाओं देने का आश्वासन दिया। सुखविंदर सुखराज बेदी, सुरजीत सिंह के बारे में बताया। मंच संचालन मास्टर, ओमप्रकाश गुप्ता, विरोध उषा गोयल ने किया। सुनी चर्चा शेफिल, डीके मित्तल, बलवीर सिंह डॉ. सीमा बिंदल द्वारा संचालित की सिद्धू, सरा चंद नर्स, भगत राम गई। पोवर पोइंट प्रेजेंटेशन प्रदायक निहा, सुखप्रकाश कौर और अन्य प्रोफेसर प्रिंस सिंगला द्वारा प्रस्तुत गणमान्य उपस्थित थे।

Agenda: Webinar on

"Teachers' Role in NEP Implementation"

on 3rd Feb / 2021

at 11.00 AM.

News in Public Munch on 4th Feb, 21

Principal
Guru Nanak College
Killianwali (Sri Muktsar Sahib)

03/02/21

The webinar was conducted according to the schedule under the chairmanship of Sh - Neeraj Jindal ji Executive member of Alumni joined the webinar. About 120 participants joined it. (40 students were included in it)

News in 'Pal-Pal' on 3rd Feb, 2021

शिक्षक की भूमिका विषय पर वैबीनार का आयोजन

पल पल न्यूज: डबवाली, 3 फरवरी (अशोक सेठी)। गुरुनानक कॉलेज किलियांवाली की एल्युमनी एसोसिएशन द्वारा नीति आयोग व भारतीय शिक्षण मंडल के सहयोग से राष्ट्रीय शिक्षा नीति के क्रियान्वन में शिक्षक की भूमिका विषय पर एक वैबीनार का आयोजन किया गया । गूगल मीट पर चले इस वैबीनार में मुख्यातिथि के तौर पर केंद्रीय विश्विद्यालय बठिंडा के उप कुलपति डा. आरपी तिवारी, कुंजीवत वक्ता के तौर पर महाराज कॉलेज जयपुर के भूतपूर्व प्रधानाचार्य व भारतीय शिक्षण मंडल के सलाहकार डा. मनोज के पंडित, संयोजक के रूप में पंजाब विश्विद्यालय के उपकुलपति सचिव व भारतीय शिक्षा मंडल पंजाब प्रांत संयोजक प्रो. ;डा. देवेन्द्र सिंह ठाकुर विशेष तौर पर उपस्थित थे। कार्यक्रम का शुभारंभ एल्युमनी एसोसिएशन के अध्यक्ष व कालेज प्रबंधन समिति के सचिव नीरज जिंदल के उद्बोधन से हुआ । सभी उपस्थित महानुभावों का स्वागत करते हुए श्री जिंदल ने वैबीनार के इस विषय को बड़ा समयक व प्रासंगिक बताया जिस पर सभी का विचार विमर्श व अनुपालन आज के समय की आवश्यकता है। तत्पश्चात कुंजीवत वक्ता डा. मनोज पंडित ने राष्ट्रीय शिक्षा नीति के मुख्य बिंदुओं को उद्धृत करते हुए इस बात पर जोर दिया कि हर बच्चा अपने आप में बिल्कुल अलग व विशेष होता है। उसके अन्दर निहित रुचि व योग्यता को प्रफुल्लित करना व उसे आत्मनिर्भर बनाते हुए उसका सर्वांगीण विकास करते हुए समाज व देश के लिए बेहतर नागरिक बनाना ही इस वर्तमान शिक्षा नीति का ध्येय है। विद्यार्थी की जिज्ञासा शांत करना व उसका दिशा निर्देशक बन उसमें नैतिक गुणों का समावेश शिक्षक का प्रमुख उत्तरदायित्व है। इसलिए वर्तमान शिक्षा नीति के अनुरूप शिक्षक को अपने आप में पूर्ण बदलाव के साथ अद्यतन रूप में तैयार रहना होगा । उनके पश्चात मुख्यातिथि डॉ तिवारी ने भारत में प्राचीन काल में प्रचलित गुरुकुल पद्धति पर रोशनी डालते हुए मानव सभ्यता के आरंभ से ही शिक्षक की भूमिका को वंदनीय व अतुलनीय बताया।

Principal
Guru Nanak College
Killianwali (Sri Muktsar Sahib)

शिक्षक की भूमिका विषय पर वैबीनार का आयोजन

पल पल न्यूज: डबवाली, 3 फरवरी (अशोक सेठी)। गुरुनानक कॉलेज किलियांवाली की एल्युमनी एसोसिएशन द्वारा नीति आयोग व भारतीय शिक्षण मंडल के सहयोग से राष्ट्रीय शिक्षा नीति के क्रियान्वन में शिक्षक की भूमिका विषय पर एक वैबीनार का आयोजन किया गया । गूगल मीट पर चले इस वैबीनार में मुख्यातिथि के तौर पर केंद्रीय विश्विद्यालय बठिंडा के उप कुलपति डा. आरपी तिवारी, कुंजीवत वक्ता के तौर पर महाराज कॉलेज जयपुर के भूतपूर्व प्रधानाचार्य व भारतीय शिक्षण मंडल के सलाहकार डा. मनोज के पंडित, संयोजक के रूप में पंजाब विश्विद्यालय के उपकुलपति सचिव व भारतीय शिक्षा मंडल पंजाब प्रांत संयोजक प्रो. ;डा. देवेन्द्र सिंह ठाकुर विशेष तौर पर उपस्थित थे। कार्यक्रम का शुभारंभ एल्युमनी एसोसिएशन के अध्यक्ष व कालेज प्रबंधन समिति के सचिव नीरज जिंदल के उद्बोधन से हुआ । सभी उपस्थित महानुभावों का स्वागत करते हुए श्री जिंदल ने वैबीनार के इस विषय को बड़ा समयक व प्रासंगिक बताया जिस पर सभी का विचार विमर्श व अनुपालन आज के समय की आवश्यकता है। तत्पश्चात कुंजीवत वक्ता डा. मनोज पंडित ने राष्ट्रीय शिक्षा नीति के मुख्य बिंदुओं को उद्धृत करते हुए इस बात पर जोर दिया कि हर बच्चा अपने आप में बिल्कुल अलग व विशेष होता है। उसके अन्दर निहित रुचि व योग्यता को प्रफुल्लित करना व उसे आत्मनिर्भर बनाते हुए उसका सर्वांगीण विकास करते हुए समाज व देश के लिए बेहतर नागरिक बनाना ही इस वर्तमान शिक्षा नीति का ध्येय है। विद्यार्थी की जिज्ञासा शांत करना व उसका दिशा निर्देशक बन उसमें नैतिक गुणों का समावेश शिक्षक का प्रमुख उत्तरदायित्व है। इसलिए वर्तमान शिक्षा नीति के अनुरूप शिक्षक को अपने आप में पूर्ण बदलाव के साथ अद्यतन रूप में तैयार रहना होगा । उनके पश्चात मुख्यातिथि डॉ तिवारी ने भारत में प्राचीन काल में प्रचलित गुरुकुल पद्धति पर रोशनी डालते हुए मानव सभ्यता के आरंभ से ही शिक्षक की भूमिका को वंदनीय व अतुलनीय बताया।

Principal
Guru Nanak College
Killianwali (Sri Muktsar Sahib)

Agenda →

1. To know the well being of each other.
2. To inform the members regarding disbursement of Scholarship.
3. To Plan for an Extension Lecture.
4. Any other matter with the Permission of Chair.

Principal
Guru Nanak College
Killianwali (Sri Muktsar Sahib)

09/05/21

A virtual meeting of executive members of Alumni association was held on 09/05/21 (Sunday) at 5.00 pm on google meet. at the following link.
https://meet.google.com/rua-jkvr-gac

Following members were present in the meeting –

1. Sh. Neeraj Jindal (President)
2. Sh. Parmjeet Kocher (Vice President)
3. Sh. M. L. Grover (Secretary)
4. Sh. Keshav Sharma (Vice President)
5. Sh. Bharat Bhushan Wadhwa (Joint Secretary)
6. S. Guryot Singh Randhawa
7. Sh. B.C. Gupta
8. Dr. S. S. Thakur (Principal)
9. Mrs. Usha Goyal (Co-ordinator)
10. Dr. Seema Rani
11. Mr. Prince Single.

It was decided in the meeting that an extension lecture on 'Zindgi Zindabad' will be held on 13/05/21 (Thursday) at 11.30 a.m by Sh. Sanjeev Shood (Cordinator Cultural committee) through Google meet.
https://meet.google.com/mmc-kvva-zda

Proceedings – Extension lecture was held on 13/05/21 (Thursday) at 11.30 am
Sh. Neeraj Jindal. Sh. Parmjeet Kocher Sh. M.L. Grover Dr. S.S. Thakur, Mrs. Usha Goyal Dr. Seema Jindal Mr. Prince Single Sh. Bhart Bhushan Wadhwa Sh. B.C. Gupta Dr. K.S. Sandhu, Mr. Amit Bela, Mrs. SK Kapila Mrs.

Principal
Guru Nanak College
Killianwali (Sri Muktsar Sahib)

Extension Lecture on 'Zindgi Zindabad' 13/05/21
by Sanjeev Shaad (Coordinator, Cultural
Committee Alumni Association through
Google Meet on 13/05/21
https://meet.google.com/mmc-kvva-zd
Near about 30 students participated in it.

एल्युमनी एसोसिएशन द्वारा वर्चुअल मोटिवेशनल लेक्चर दैनिक भास्कर र 'जिंदगी जिंदाबाद' विषय पर गूगल मीट ऐप के जरिए करवाया

डबवाली (त्रिवेणी केसरी)
आज गुरु नानक कॉलेज किल्लियांवाली की एल्युमनी एसोसिएशन की ओर से कॉलेज के विद्यार्थियों के लिए एक वर्चुअल मोटिवेशनल लेक्चर - जिंदगी जिंदाबाद - विषय पर गूगल मीट ऐप के जरिए करवाया गया। इस भाषण के मुख्य वक्ता गुरु नानक कॉलेज एल्युमनी एसोसिएशन के कल्चरल कमेटी के कोऑर्डिनेटर श्री संजीव शाद थे। सबसे पहले एल्युमनी एसोसिएशन के अध्यक्ष श्री परमजीत सोहल ने इस कार्यक्रम के मुख्य वक्ता व जुड़े हुए विद्यार्थियों का स्वागत किया। सत्यम्बा उर्दू भाषा के प्रसिद्ध कॉमेडियन,टी.वी. /स्टेज आर्टिस्ट, एक्टर, मोटिवेटर एवं यूट्यूब चैनल ऽटू द मार्केट- जिसके सिटकॉम, संचालक व आज के कार्यक्रम के मुख्य वक्ता कॉलेज के पूर्वगुरु छात्र श्री संजीव शाद द्वारा इस महामारी के समय पर घर पर रह रहे विद्यार्थियों के मनोबल को बढ़ाने के लिए निरन्तर के उद्देश्य देते हुए अपने भाषण की शुरुआत की गई। अपने शब्दाडम्बर और प्रेरणादायक संवाद का आरंभ श्री शाद ने अपनी प्रारंभिक कर्मभूमि के गुरु नानक कॉलेज, इसके संस्थापकों और स्टाफ को नमन करते से किया। उन्होंने कॉलेज टीचर्स को याद करते हुए कहा कि श्री गुरु तेग बहादुर, श्री सुनील शेखर (गुरुजी) और न जाने कितने महान किन्तुर इस शैक्षणिक संस्था ने समाज को दिए हैं। उन्होंने भावुक कि आज नानक जीवन एक परीक्षा मोड़ संकट के दौर से गुजर रहा है,मध्य तेज और अपने आप को जीवित रख पाना ही आज सबसे बड़ी चुनौती बन गया है। महान हर एक प्रकृति के विपरीत इंसान का चलने पड़ा और अपने निर्धारित हद में न रहना स्पष्ट मुख्य कारण है। उन्होंने श्री गुरु भी मुख्य में प्रदान किया है जो जीवनचर्या सभी की इसमें बदल नहीं की इसीलिए हमें यह दुनीयाभर भुगतने पड़ रहे हैं एवं इन वस्तुओं का मालन पड़ चल रहा है। सेल्फ हेल्प की मीटों के चमत्रे आंकड़े,बढ़ते लड़ाई के दौर एवं अव्यवस्थाओं में भीड़ के कारण जगह न मिलने पर छटपटा के मरीज देखकर अंधकार और नकारात्मकता हमारे अंदर घर करती जा रही है पर 5.तो घर के अंदर...% अपने जरूरी शब्दों से उन्होंने वर्चुअल मंच से जुड़े हुए लोगों,शिक्षकों के विद्यार्थियों कोलाजी संबंधित शक्ति मजबूत रहने, प्रकृति का सम्मान करने, परिवार के साथ विशेष पलके बुजुर्गों से सीख लेते हुए मनन चलायमान रूप से बिताने,अपनी बिगड़ी हुई दिनचर्या ठीक करने,सरकार द्वारा जारी दिशानों का सख्ती से पालन करने, पौध लिखकों और मेडिटेशन का सहारा लेने एवं प्रकृति और जानवरों का खाना सुरक्षित अब करने का संकल्प लिया इस समय जीवन एक दौड़ सी लग रहा है और हमें अपना किनारा मजबूती लिपटना है प्रवचन के निष्कर्ष बीच में हमें समझा दिया है कि कलयुग नहीं जीवन काल अलग जाकी है लोग और समाजीक के मुख्यत से अपने अनेक संबंधों के सम्बन्ध में रहे, उनसे तोहार अपनाई ए,पुराने व अपनी रचनाएं भी और खूब रचनात्मक बने रहे। आखिर में उन्होंने भाषण के मारने से पहले मा भी, उम्मीद का दामन न छोड़े क्योंकि जीवन चलने का नाम... कॉलेज प्रिंसिपल डॉ. मुनिंदर सिंह ठकुर ने भी विद्यार्थियों को भाषण से जुड़े गुरुत्व सिद्धांतों को अपने दैनिक जीवन में उपयोग करने का आग्रह किया व विद्यार्थियों को अपने आप को व्यस्त रखने के लिए कहा। अंत में एल्युमनी एसोसिएशन के अध्यक्ष श्री परमजीत सोहल ने संजीव शाद व इस कार्यक्रम में जुड़े मेहमानों का धन्यवाद किया। सचिव श्री एम.एल. प्रेमी ने बताया कि इस महामारी के दौरान बच्चों का मानसिक रूप से मनोबल बढ़ाने के लिए एल्युमनी एसोसिएशन इस तरह की एक्टिविटीज करवाती रहेगी। मंच का संचालन एसोसिएशन के सदस्य व व्याख्याता विभागाध्यक्ष प्रो. जय गोपाल ने किया। इस कार्यक्रम में एसोसिएशन के सदस्य श्री पवन कुमार सभरवाल, डॉ. वीरेन्द्र कुमार, डॉ. सोनम सिंगला व प्रो. दिनेश सिंगला व कॉलेज स्टाफ मेम्बर्स डॉ. कुलविंदर सिंह संधू, प्रो. अमित बहल, मैडम मुनिश कांसल, मैडम गुरप्रीत/ कौर ,मैडम मैलोम्बे गुप्ता, मैडम गुरप्रीत कौर, प्रो. अवनीश चावला, प्रो. गुरप्रीत सिंह, प्रो. मनिका सिंगला व मैडम नेहा ठकुर उपस्थित थे।

Principal
Guru Nanak College
Killianwali (Sri Muktsar Sahib)

24/06/21

A virtual meeting of Executive members of Alumni was held on 24/06/21 at 5.00 pm through whatsapp regarding tree plantation. It was decided in the meeting that Alumni association will do tree plantation in G.N. College on 26/06/21 (Saturday) at 9.15 A.M. The chief Guest will be Sh. Vikram Chaudhary, Senior Manager PNB, Dabwali.

Proceedings - Tree plantation held on 26/06/21 (Saturday) Following members were present in the programme

1. Sh. Neeraj Jindal (President)
2. Sh. Paramjeet Koacher (Vice President)
3. Sh. M.L. Grover.
4. Sh. Sanjeev Shad.
5. Sh. Gurjot Singh Randhawa.
6. Sh. Prem Chand Das Setti
7. Gurjot Singh
8. Mrs. Usha Goyal
9. Dr. Seema Jindal
10. Mr. Prince Singla
11. Hans Raj Goyal.
12. DR Raj Kapoor
13. Jagdeep Singh
14. [illegible]
15. Dev Raj Dhawan
16. [illegible]
17. Manmohan Singh.
18. Ajay Chhabra
19. MUSHTAAQ ALI

एल्युमनी ऐसोसिएशन ऐग्जिक्यूटिव सदस्यों द्वारा कालेज प्रांगण में वृक्षारोपण

डबवाली(लहू की लौ) गुरु नानक कालेज किलियांवाली में आज कालेज एल्युमनी ऐसोसिएशन ऐग्जिक्यूटिव सदस्यों द्वारा कालेज प्रांगण में वृक्षारोपण किया गया। कालेज प्रबंधन समिति सदस्य व ऐल्युमनी ऐसो. अध्यक्ष नीरज जिंदल के नेतृत्व में आयोजित इस प्रकल्प में मुख्यातिथि थे पी एन बी के वरिष्ट मैनेजर विक्रम चौधरी। कोरोना वायरस ग्रसित इस विकट काल में वातावरण सुरक्षा को सर्वाधिक अहम मानते हुए इस प्रकल्प का आयोजन किया गया ताकि सभी को यह संदेश दिया जा सके कि यदि हम प्रकृति के करीब रहेंगे व वातावरण को हरा -भरा रखेंगे तो हम बड़ी से बड़ी विपदा से डटकर मुकाबला कर सकते हैं । इस अवसर पर कालेज प्रबंधन समिति सदस्या पुष्पा जिंदल, ऐल्युमनी कार्यकारिणी उपाध्यक्ष परमजीत कोचर, सदस्य एम एल ग्रोवर (सी.ए.), रंगकर्मी व मोटिवेटर संजीव शाद, ऑक्सफोर्ड इन्टरनेशनल स्कूल प्रिंसीपल स . गुरजोत सिंह रंधावा, प्रेमसुखदास सेठी, एल्युमनी ऐसो. सदस्य डॉ.राजकपूर, कामर्स विभागाध्यक्षा मैडम ऊषा गोयल, डॉ. सीमा जिंदल, असिस्टेंट प्रो . प्रिंस सिंगला, डायरेक्टर फिजीकल ऐजूकेशन डॉ कुलविन्दर सिंह संधू, स्नेकमैन खुशी मोहम्मद, मास्कमैन जसपाल सिंह, हंसराज गोयल व अन्य गणमान्य लोग भी उपस्थित थे ।

Principal
Guru Nanak College
Killianwali (Sri Muktsar Sahib)

कालेज एल्युमनी ऐसोसिएशन ऐग्जिक्यूटिव सदस्यों द्वारा कालेज प्रांगण में वृक्षारोपण किया

डबवाली (त्रिवेणी केसरी)
गुरु नानक कालेज किलियांवाली में आज कालेज एल्युमनी ऐसोसिएशन ऐग्जिक्यूटिव सदस्यों द्वारा कालेज प्रांगण में वृक्षारोपण किया गया।

कालेज प्रबंधन समिति सदस्य व ऐल्युमनी ऐसो. अध्यक्ष श्री नीरज जिंदल के नेतृत्व में आयोजित इस प्रकल्प में मुख्यातिथि थे पी एन बी के वरिष्ठ मैनेजर श्री विक्रम चौधरी। कोरोना महामारी प्रसित इस विकट काल में पर्यावरण सुरक्षा को सर्वाधिक महत्व मानते हुए इस प्रकल्प का आयोजन किया गया ताकि सभी को यह संदेश दिया जा सके कि यदि हम प्रकृति के करीब रहेंगे व पर्यावरण को हरा-भरा रखेंगे तो हम बड़ी से बड़ी विपदा से डटकर मुकाबला कर सकते हैं। इस अवसर पर कालेज प्रबंधन समिति सदस्य श्रीमती पुष्पा जिंदल, ऐल्युमनी कार्यकारिणी उपाध्यक्ष श्री परमजीत कोचर, सदस्य श्री एम एल प्रोवर (सी.ए.), रंगकर्मी व मोटिवेटर श्री संजीव शाद, असिस्टेंट इन्स्पेक्टर स्कूल शिक्षा विभाग व . पुरजोत सिंह रंधावा, श्री प्रेमसुखदास सेठी, एल्युमनी ऐसो. सदस्य डॉ. एस.कपूर, कामर्स विभागाध्यक्ष मैडम ऊषा गोयल, डॉ. सोम जिंदल, असिस्टेंट प्रो . मिस सिमरन, डायरेक्टर फिजिकल एजूकेशन डॉ कुलविन्दर सिंह संधू , सेक्रेटरी श्री खुशी मोहम्मद, मास्टर श्री जसपाल सिंह, श्री हंसराज गोयल व अन्य गणमान्य लोग भी उपस्थित थे

Principal
Guru Nanak College
Killianwali (Sri Muktsar Sahib)

पौधारोपण करते हुए एलुमनी एसोसिएशन एग्ज़ीक्यूटिव सदस्य व स्टाफ। (छाया : कृष्ण गिलोतरा)

कालेज में किया पौधारोपण

डबवाली, 26 जून (कृष्ण गिलोतरा) : शनिवार को गुरु नानक कालेज किलियांवाली में कालेज एलुमनी एसोसिएशन एग्जीक्यूटिव सदस्यों द्वारा कालेज प्रांगण में वृक्षारोपण किया गया। कालेज प्रबंधन समिति सदस्य व ऐल्युमनी ऐसो. अध्यक्ष नीरज जिंदल के नेतृत्व में आयोजित कोरोना वायरस ग्रसित इस विकट काल में वातावरण सुरक्षा को सर्वाधिक अहम मानते हुए इस प्रकल्प का आयोजन किया गया ताकि सभी को यह संदेश दिया जा सके कि यदि हम प्रकृति के करीब रहेंगे व वातावरण को हरा -भरा रखेंगे तो हम बड़ी से बड़ी विपदा से डटकर मुकाबला कर सकते हैं । इस अवसर पर कालेज प्रबंधन समिति सदस्य पुष्पा जिंदल, एलुमनी कार्यकारिणी उपाध्यक्ष परमजीत कोचर, सदस्य एम एल प्रोवर (सी.ए.), रंगकर्मी व मोटिवेटर संजीव शाद, ऑक्सफोर्ड इन्टरनेशनल स्कूल प्रिंसीपल स . गुरजोत सिंह रंधावा, प्रेमसुखदास सेठी,एल्युमनी ऐसो. सदस्य डॉ.राजकपूर, कामर्स विभागाध्यक्षा मैडम ऊषा गोयल, डॉ. सीमा जिंदल, असिस्टेंट प्रो. प्रिंस सिंगला, डायरेक्टर फिजीकल ऐजूकेशन डॉ. कुलविन्दर सिंह संधू , स्नेकमैन खुशी मोहम्मद, मास्कमैन जसपाल सिंह, हंसराज गोयल व अन्य गणमान्य लोग भी उपस्थित थे ।

अजीत समाचार 27-Jun-2021
Page: 8

Principal
Guru Nanak College
Killianwali (Sri Muktsar Sahib)

ALUMNI ASSOCIATION

ANNUAL GENERAL MEETING AND BLOOD DONATION CAMP (09 MARCH 2019)

Heartly Welcome of Sh. Rakesh Sharma by Executive Members of Alumni Association

Sh. Neeraj Jindal, President Alumni Association addressing the Alumni Members in the Annual General Meeting

Students on Registration Counter

Mrs. Usha Goyal addressing in the Annual General Meeting

Jyoti Prajwalan Ceremony

Chief Guest Dr. K.V. Singh Motivating the Donor

Donors doing good for the Society

Esteemed Guests, College Management and Principal appreciating the Donors

Major B.S. Dhillon (Patron, Alumni Association) Honouring the Donors

Blood Donation Camp on the eve of Gurpurab
by Alumni Association in Collaboration with Red Cross Society on 12-11-2019

(01-10-2019)

'शाम-ए-गजल' में खूब सजी गजलों की महफिल

दीप प्रज्जवति करत कार्यक्रम का शुभारंभ करते हुए मुख्यातिथि।

डबवाली, (फतेह सिंह आजाद): गुरु नानक कॉलेज किलियांवाली में एलुमनी एसोसिएशन द्वारा 'शाम-ए-गजल' समारोह का भव्य आयोजन किया गया। इस कार्यक्रम में प्रसिद्ध गजल गायक, इंटरनेशनल परफॉर्मर डा. सुधीर जोशी ने गजलें सुनाकर खूब वाहवाही बटोरी। समारोह में मुख्य अतिथि के तौर पर शहर के प्रमुख नेत्र रोग विशेषज्ञ डा. मदन लाल बागला एवं विशिष्ट अतिथि के तौर पर पीजी बैंक बठिंडा से क्षेत्रीय प्रबंधक करतार चंद एवं वरिष्ठ प्रबंधक पवन जिंदल, एसबीआई मंडी किलियांवाली के मुख्य प्रबंधक अरविंद कुमार, पीएनबी मंडी डबवाली के वरिष्ठ प्रबंधक विक्रम चौधरी, एसबीआई के प्रबंधक जी.जी. गुप्ता, प्रसिद्ध व्यवसायी परविंदर अरोड़ा, संजय जैन, प्रवीण सिंगला, शिक्षाविद सोम प्रकाश शर्मा मौजूद थे। मुख्यातिथि ने दीप प्रज्जवलित कर समारोह का शुभारंभ किया। इस मौके पर सभी का स्वागत करते हुए एलुमनी के अध्यक्ष नीरज जिंदल ने कहा कॉलेज के साथ आज भी पुराने विद्यार्थियों के मधुर सम्बन्ध है और कला, साहित्य, शिक्षा एवं खेल जैसे प्रकल्पों में भरपूर सहयोग मिलता है। गुरुनानक कॉलेज के विद्यार्थियों ने दुनिया के कोने कोने में अपनी छाप छोड़ी है, ऐसा कोई क्षेत्र नही जहां कॉलेज के विद्यार्थी नही पहुंचे है जोकि कॉलेज के लिए गर्व का विषय है। इसके बाद महफिल में शानदार गजलों का दौर शुरु हुआ। डा. सुधीर शर्मा ने जगजीत सिंह, शिव कुमार बटालवी व अन्य प्रसिद्ध गजल गायकों की गजलें सुनाकर समां बांध दिया। उन्होंने वो कागज की कश्ती....., होश वालों को खबर क्या..., तुमको देखा तो ये ख्याल आया..., चिट्ठी ना कोई संदेश...., देश में निकला होगा चांद.., हम तेरे शहर में आए हैं मुसाफिर की तरह..आदि अनेक गजलें अपने बेहतरीन अंदाज में सुनाई। इसके अलावा जब जगजीत सिंह द्वारा गए प्रसिद्ध पंजाबी टप्पे सुनाने शुरु किए तो दर्शकों ने भी तालियों से उनका खूब साथ दिया।

⇒ Organising Sham-e-gazal by alu[illegible] association on 29-09-2019.

Principal
Guru Nanak College
Killianwali (Sri Muktsar Sahib)

ALUMNI ASSOCIATION GURU NANAK COLLEGE
KILLIANWALI
WELCOMES YOU
at
GURU NANAK COLLEGE
KILLIANWALI
28 10 2017

2. Seminars and Webinars Conducted to impart Quality Education

ਆਦਿਵਾਸੀ ਸਾਹਿਤ ਚਿੰਤਨ ਵਿਸ਼ੇ 'ਤੇ ਇਕ ਰੋਜ਼ਾ ਰਾਸ਼ਟਰੀ ਸੈਮੀਨਾਰ 22 ਨੂੰ

ਮੰਡੀ ਕਿੱਲਿਆਂਵਾਲੀ, 19 ਜਨਵਰੀ (ਜਿਵਰਾਜ ਸਿੰਘ ਸਾਂਤ)-ਰਾਸ਼ਟਰੀ ਸੇਵਾ ਯੋਜਨਾ ਯੂਨਿਟ ਵੱਲੋਂ ਗੁਰੂ ਨਾਨਕ ਕਾਲਜ ਮੰਡੀ ਕਿੱਲਿਆਂਵਾਲੀ ਵਿਖੇ ਆਦਿਵਾਸੀ ਸਾਹਿਤ ਚਿੰਤਨ ਵਿਸ਼ੇ 'ਤੇ 22 ਜਨਵਰੀ ਨੂੰ ਇੱਕ ਰੋਜ਼ਾ ਰਾਸ਼ਟਰੀ ਸੈਮੀਨਾਰ ਕਰਵਾਇਆ ਜਾ ਰਿਹਾ ਹੈ। ਕਾਲਜ ਦੇ ਪ੍ਰਬੰਧਕੀ ਪ੍ਰਿੰਸੀਪਲ ਡਾ. ਅਮਰਪਾਲ ਸਿੰਘ ਨੇ ਦੱਸਿਆ ਕਿ ਕਾਲਜ ਵਿਭਾਗ ਕੌਮਲ ਪੰਜਾਬ ਯੂਨੀਵਰਸਿਟੀ ਚੰਡੀਗੜ੍ਹ ਦੇ ਸਹਿਯੋਗ ਨਾਲ ਕਰਵਾਏ ਜਾ ਰਹੇ ਸੈਮੀਨਾਰ ਦੇ ਵਿਸ਼ਾਲਨ ਮਹਕਮ ਯੂਨੀਵਰਸਿਟੀ, ਚੰਡੀਗੜ੍ਹ ਦੇ ਉਪ ਕੁਲਪਤੀ ਡਾ. ਰਾਜੇਸ਼ ਅਗਨੀਹੋਤਰੀ ਵੱਲੋਂ ਕੀਤਾ ਜਾਵੇਗਾ। ਨਵੇਂ ਪੰਜਾਬੀ ਯੂਨੀਵਰਸਿਟੀ ਪਟਿਆਲਾ ਦੇ ਵਾਈਸ ਚਾਂਸਲਰ ਡਾ. ਪਰਮ ਕੁਮਾਰ ਸਿਕਲਾ ਅਤੇ ਸਵਾਗਤ ਕਾਲ ਨਹਿਰ ਯੂਨੀਵਰਸਿਟੀ ਨਵੀਂ ਦਿੱਲੀ ਦੇ ਹਿੰਦੀ ਵਿਭਾਗ ਦੇ ਮੁਖੀ ਡਾ. ਗੰਗਾ ਸਹਾਇ ਮੀਣਾ ਵਿਸ਼ੇਸ਼ ਮਹਿਮਾਨ ਵਜੋਂ ਸ਼ਾਮਲ ਹੋਣਗੇ। ਕਾਲਜ ਦੇ ਹਿੰਦੀ ਵਿਭਾਗ ਦੇ ਮੁਖੀ ਨੇ ਡਾ. ਰਾਜਿੰਦਰ ਕੁਮਾਰ ਨੇ ਦੱਸਿਆ ਕਿ ਸੈਮੀਨਾਰ ਵਿਚ ਦੇਸ਼-ਵਿਦੇਸ਼ ਯੂਨੀਵਰਸਿਟੀਆਂ ਤੋਂ ਸਿਖਿਆ ਮਾਹਰ ਕੌਣ ਆਏ ਅਤੇ ਡਾ. ਅਬੇਵ ਸਰਵਵਾਲ, ਡਾ. ਕੁਮਾਰ, ਡਾ. ਸਤਵਰ ਕੁਮਾਰ ਮੋਹਨ ਬਾਹਰ, ਡਾ. ਪਿਆਰ ਸਿੰਘ ਗਰੇਵਾਲ ਵਗੈਰਾ।

INTERNATIONAL SEMINAR ON THIRD GENDER

Jyoti Prajwalan by Chief Guest

Convener of the International Seminar giving details about the seminar.

Introducing the Ambassador, Mr. Christopher Gibbins.

Principal Dr. S.S. Thakur welcoming the Guests

Chief Guest Dr. Christopher Gibbins on the Dais

First Third Gender Student of P.U. Dhananjay Mangalmukhi sharing her life story with audience

Chief Guest Mr. Christopher Gibbins (Counsulate General of Canada) honoured by President Major B.S. Dhillon

Dhananjay Mangalmukhi honoured by President Major B.S. Dhillon, Secretary Sh. Neeraj Jindal and Principal Dr. S.S. Thakur

Principal
Guru Nanak College
Killianwali (Sri Muktsar Sahib)

डबवाली दर्पण
21 सितम्बर 2017

गुरू नानक कॉलेज में 'थर्ड जेंडर' दशा व दिशा पर सेमिनार 20 को

डबवाली दर्पण। स्थानीय गुरु नानक कॉलेज किलियांवाली श्री मुक्तसर साहब में 20 सितंबर को साहित्य समाज एवं थर्ड जेंडर दशा एवं दिशा विषय पर एक दिवसीय अंतरराष्ट्रीय सेमिनार काउंसलेट जरनल आफ कैनेडा के सहयोग से सनातकोतर हिन्दी विभाग एवं रैड रिबबन क्लब द्वारा आयोजित किया जा रहा है जो कि मुख्य तौर पर थर्ड जैंडर (किन्नर समुदाय) की सामाजिक, राजनीतिक, शैक्षणिक एवं आर्थिक परिस्थितियों पर आधारित होगा।

इस कार्यक्रम की जानकारी देते हुए सेमिनार के संयोजक डॉ. भारत भूषण ने बताया कि इस सेमिनार में अलग-अलग विश्वविद्यालयों एवं महाविद्यालयों से लगभग 80 से अधिक विद्वान अपने अपने शोध पत्र प्रस्तुत करेंगे और पंजाब यूनिवर्सिटी के पहले थर्ड जेंडर विद्यार्थी धनंजय मंगल मुखी भी इसमे शामिल होंगे। मुख्यातिथि के तौर पर पंजाब स्टेट आर टी आई कमिश्नर डॉ पवन कुमार सिंगला, कांऊसलेट जरनल आफ कैनेडा डॉ क्रिस्टोफर गिबिन्स, डॉ गुरदीप शर्मा फैलो पंजाब विश्वविद्यालय चंडीगढ़, डॉ संजय कौशिक आनरेरी डायरेक्टर आई सी एस एस आर पंजाब विश्वविद्यालय चंडीगढ़ एवं बीज वक्ता के रूप में पंजाब विश्वविद्यालय से डॉ गुरमीत सिंह, ओर आमंत्रित स्रोत वक्ता के रूप में पंजाब विश्वविद्यालय से डॉ प्रियतोष शर्मा, दूरस्थ शिक्षा विभाग जम्मू से डॉ अंजू थापा, रायपुर छत्तीसगढ़ से विद्या चौहान, पीजीआई चंडीगढ़ से डॉ वेंकटेश और महिंद्रा कॉलेज पटियाला से अमृत समरा आदि शामिल होंगे। प्रिंसिपल डॉ. सुरेंद्र सिंह ठाकुर ने यह बताया कि इस अवसर पर कॉलेज मैनेजिंग कमेटी के अध्यक्ष मेजर भूपेंद्र सिंह ढिल्लो, प्रबंधन समिति के सचिव नीरज जिंदल व अन्य सदस्य, कॉलेज की एलुम्नी एसोसिएशन के एग्जिक्यूटिव मेंबर व अन्य आमंत्रित जन भी उपस्थित होंगे।

रणभेरी दिनांक 20 नवंबर 2017

मा'गिड, मम'म भडे विंठव मम'म: स्मा' भडे स्मा' ब्सि 'ड कोंड्डी मैमीठ'व

बैठेक' स भवतो पेंपट दे बैठेक दे मैमीठ दे मेकाग: लिखिक

उव पेंबव
बी. 20 मउंबव

ल रठव वरम भेडी रिश्चिमवस्थो ब्सिं भेंम भपिड. मम भडे घडड मैडव: स्मा' भडे स्मा' ब्सि दे ब्सि कोंड्डी भीठव, कोमैट मरवड भाड ठेकड' दे मपिंवा ठरफ वेडलाटिमा मम। मैमीठव स ब्सेंद-ब्सेंद वरम पुठवेडमीटिमों दे मलगवा 100 ब्सेंप ब्सिरवस्थो दे भपडे धेम वव पेम वीडो। ब्सि सेवरु बैठेक' दे कोमैट मरवड डा. ग्रिमटेड मिंठव मेंप भपिगर

मैमीठव दूं मैंपेंपट बवडे सेंडे बैठेक दे कोमैट मरवड डा. ग्रिमटेड लिखिंठव।

मेंडेलीटी स्वव ब्सेंड पवरडे मा दे विव वि विंठवं दे मम्म वंडे मैपड्स सी ब्सिंमिम वीडी दे मपडव वीड्स वि बैठेक विंठव मम्म दूं घुडव मड़ेंमी ग्रेंट ब्सें मड़ेंमी मरवड मरभड़ ब्सिं दी। पेंमम पुठवेडमीटी सी पंमिली विंठव ब्सिंमिमवस्थो पंमम भवाल दे भपडे स्वव दूं पंडेंवड़ा मा भपडे स्वव दे भठुब्ड मड़े वीडो पेंठ पुठवेड सेंमिम भपडे दे भपडे स्वव दे भठुब्ड मड़े वीडो पेंठ विव वि रमीडे पे पवल सिंडे मड़ वव मरव विंठवं दे भपडे ब्सें मम घडमिम पे दे ब्सिंठ ब्सें मैमीठव दूं मैंपेंपट बवडे सेंडे बैठेक' दे कोमैट मरवड डा. ग्रिमटेड लिखिंठव।

घुलुंमव वीडी दे पेंमम घुलडे ब्सें मम्म वेंडे। डा. पुठवेडमीटी सी पंमिली विंठव ब्सिंमिमवस्थो पंमम भवाल दे भपडे मड़ेंमी ग्रेंट ब्सें मड़ेंमी मरवड मरभड़ ब्सिं दी। पेंमम पुठवेडमीटी दे डा. गुरमीत सिंह पुठवेडमीटी दे प्रोफेसर डा. गुरविंदर सिंघ ठकुर भडे मैमीठव दे पब्लिक दे पब्लिक रेलेशंस भपडे दे भपडे स्वव दूं मैंपेंपट कमेटी दे प्रधान मेजर विंठव वि रमीडे पे पवल सिंडे ढिल्लो दे मड़ वव मरव वीडा। भड़ ब्सिं प्रेंप भपडे दे भपडे स्वव दे भठुब्ड मड़े वीडो पेंठ

NATIONAL SEMINAR ON SUSTAINABLE DEVELOPMENT

Procession of worthy the guests towards the Auditorium

Commencing the National seminar.

Lamp Lightening by Chief Guest Dr. R.K. Kohli V.C. alongwith Management and Principal

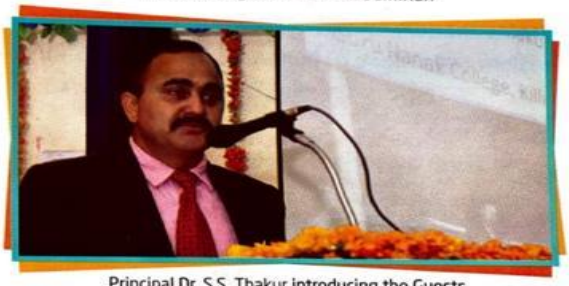

Principal Dr. S.S. Thakur introducing the Guests

Convener of the National Seminar giving details about the seminar.

Dr. R.K.Kohli, Vice Chancellor, Central University, Bathinda, addressing the students and delegates.

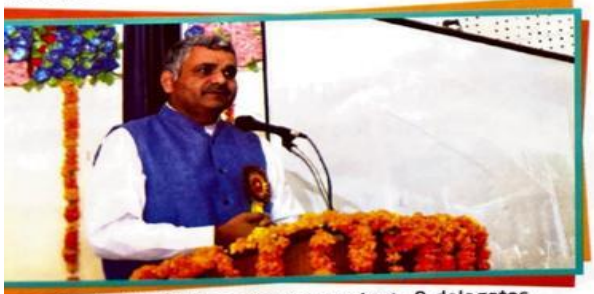

Dr. Sanket Vij Addressing the students & delegates

Dr. Kohli was honored by Management Committee and Principal

Principal
Guru Nanak College
Killianwali (Sri Muktsar Sahib)

एक समय का खाना खाए बगैर सोते हैं 19 करोड़ भारतीय

-बीपीएस यूनिवर्सिटी सोनीपत के कॉमर्स विंग के डीन डॉ. संकेत विज ने किया संबोधित
-मंडी किलियांवाली स्थित गुरुनानक कॉलेज में आयोजित हुआ राष्ट्रीय स्तरीय सेमिनार

डबवाली(लहू की लौ)शनिवार को गुरु नानक कॉलेज किलियांवाली में "भारत में संतुलित विकास की अभिनव प्रथाएं" विषय पर एक दिवसीय राष्ट्रीय स्तरीय सेमिनार आयोजित हुआ। बिजनेस मैनेजमेंट और कॉमर्स विभाग द्वारा करवाए गए सेमिनार में सेंट्रल यूनिवर्सिटी (पंजाब) बठिंडा के वाइस चांसलर डॉ. आरके कोहली मुख्यातिथि के तौर पर पहुंचे। संतुलित विकास का अर्थ स्पष्ट करते हुए कोहली ने कहा कि भारत विश्व का सर्वश्रेष्ठ देश है, प्राकृति ने बहुमूल्य उपहार दिए हैं। फिर भी हम विकसित नहीं, क्योंकि हमारा प्रबंधन काफी निम्न स्तरीय है। हमें संतुलित विकास के नवोन्मेषी प्रबंध अवश्य करने होंगे। इसका आरंभ क्षेत्र में बायो गैस प्लांट लगा कर किया जा सकता है।

बीपीएस यूनिवर्सिटी सोनीपत में कॉमर्स व मैनेजमेंट संकाय के डीन डॉ. संकेत विज ने बतौर बीज वक्ता शिरकत की। अपना कंजीतत संदेश देते हुए डॉ. संकेत भारतीय एक समय का खाना खाये बगैर सोते हैं। भ्रष्टाचार सूचकांक में हम 81वें नंबर पर हैं। उन्होंने संतुलित विकास के लिए नई विद्याओं की सर्वाधिक जरूरत बताई। टाटा कैंसर संस्थान मुंबई द्वारा शुरु टेलिमैडीसन भी ऐसा ही न्वोन्मेषी सराहनीय प्रयास है जिसमें लोगों को घर बैठे चिकित्सा सुविधाएं उपलब्ध करवाई जाती हैं। इसी प्रकार आर्गेनिक फार्मिंग, स्वयंप्रभा, फूड प्रोसेसिंग, गुजरात में एक किसान द्वारा बनाया मिट्टीकूल रेफ्रीजरेटर, ज्योति सेल्फ हैल्प ग्रुप आदि नवोन्मेषी प्रयास है। विकसित देशों में किसान केवल किसान नहीं बल्कि उद्यमी भी है। इस बात की यहां नितांत आवश्यकता है। उन्होंने इस अवसर पर बॉलीवुड अभिनेता आमीर खान के प्रसिद्ध टीवी शो सत्यमेव जयते का उदाहरण भी एक क्लिपंग के जरिए दिया। सेवानिवृत्त लोग टाइम बैंकस बन कर अपने अनुभव का लाभ समाज को देकर संतुलित विकास में अहम योगदान दे सकते हैं।

सेमिनार को संबोधित करते डॉ. आरके कोहली।

200 रिसर्च पेपर रजिस्ट्रेशन हुई

सेमिनार के दो टेक्निकल सेशन में लगभग 200 रिसर्च पेपर की रजिस्ट्रेशन हुई। उन्होंने संतुलित विकास के अलग-अलग आयामों पर रोशनी डाली। प्रथम टेक्निकल सेशन की अध्यक्षता दशमेश गर्ल्स कॉलेज बादल की वाइस प्रिंसिपल डॉ. इंदिरा पाहूजा, द्वितीय टेक्निकल सेशन की अध्यक्षता सीएमजी गवर्नमेंट कॉलेज फॉर वूमेन भोडियाखेड़ा (फतेहाबाद) डॉ. मीत शर्मा ने की।

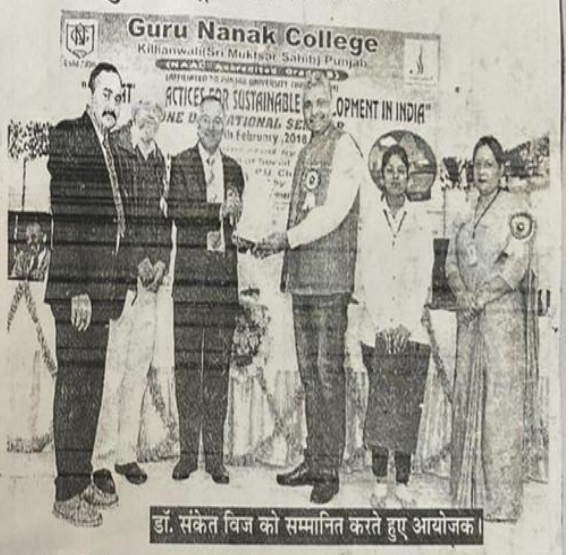

डॉ. संकेत विज को सम्मानित करते हुए आयोजक।

इन्होंने की शिरकत

इस अवसर पर चौधरी देवीलाल यूनिवर्सिटी सिरसा में कॉमर्स संकाय के चेयरपर्सन डॉ. डीपी वारणे, डीएवी कॉलेज मलोट से एसोसिएट प्रोफेसर डॉक्टर आरके उप्पल, केंद्रीय यूनिवर्सिटी पंजाब, बठिंडा से इकोनॉमिक स्टडीज सेंटर की असिस्टेंट प्रो. डॉ. संदीप कौर भाटिया ने विशेष तौर पर पहुंचे। कालेज प्रबंधन समिति की तरफ से उपाध्यक्ष गुरदयाल सिंह, कॉलेज प्रिंसिपल डॉ. सुरेंद्र सिंह ठाकुर मौजूद थे। कार्यक्रम के

National Seminar on

Repercussions of Social Media on Language

Deep Prajwalan Ceremony

Welcome Speech by Secretary Sh. Neeraj Jindal

Introduction about the Seminar by Convener Mrs. Surinder Kapila

Principal Dr. Surinder Singh Thakur Introducing the Resource Pe

University Anthem

Scholars and Academicians

Stage Conducting by Mrs. Galaxy Gupta

Presenting Memento to Key-Note Speaker Prof. Arif Nazir

Principal
Guru Nanak College
Killianwali (Sri Muktsar Sahib)

सोशल मीडिया पर वायरल संदेश गैर प्रमाणिक होना चिंता का विषय

गुरुनानक कॉलेज में 'सोशल मीडिया की भाषा के साथ प्रतिक्रिया' विषय पर सेमिनार आयोजित

डबवाली(लहू की लौ)'सोशल मीडिया की भाषा के साथ प्रतिक्रिया' विषय पर शनिवार को गुरुनानक कॉलेज में सेमिनार हुआ। मुख्य वक्ता के तौर पर पंजाब विश्वविद्यालय चंडीगढ़ के फेलो तथा आर्थिक नीति अंवेषण केंद्र के निदेशक डॉ. सुभाष शर्मा पहुंचे। उन्होंने गुरुनानक देव के 55वें प्रकाश पर्व वर्ष तथा जलियांवाला बाग घटनाक्रम के शताब्दी वर्ष का उल्लेख करते हुए भारत को प्रारंभ से ही ज्ञान के आधार पर स्थापित जगत गुरु बताया। उन्होंने स्पष्ट किया कि ट्रोल, ट्वीट, ओएमजी, लोल, अनफ्रेंड जैसी नई शब्दावली ने शब्दों को चाहे छोटा कर दिया पर भाषा का दायरा बढ़ा दिया है। सोशल मीडिया के विभिन्न माध्यम जहां आपसी संबधों व संचार को बड़ी तेजी से बढ़ा रहे हैं, वहीं वायरल संदेश, चित्र व अधिकतर जानकारी गैर-प्रमाणिक होना अवश्य ही चिंता का विषय है।

सेमिनार को संबोधित करते डॉ. सुभाष शर्मा।

ज्योति प्रज्जवलित करते हुए मुख्य वक्ता तथा अन्य मेहमान

जर्नलिज्म एवं मास कम्युनिकेशन विभाग के अध्यक्ष डॉ. आरिफ नासिर ने कहा कि सोशल मीडिया के आने से पहले हम लोग अपने विचारों को प्रकट करने के प्रति इतने प्रखर नहीं थे। आज के परिपेक्ष्य में रोटी, कपड़ा व मकान के साथ-साथ इंटरनेट कनेक्शन व सोशल मीडिया तक एक्सेस

90 से ज्यादा शोध पत्र प्रस्तुत

सेमिनार की शुरुआत मुख्य वक्ता ने दीप प्रज्जवलित करके की। इस मौके पर स्नातकोत्तर अध्ययन विभाग रीजनल कैंपस बठिंडा से डॉ. अजय वर्मा, कॉलेज की आइक्यूएसी के अध्यक्ष डॉ. भारत भूषण, अंग्रेजी विभाग की अध्यक्षा व सेमिनार आयोजक सुरिंदर कपिला व गेलेक्सी ने मंच संचालन किया। इस अवसर पर कॉलेज प्रिंसिपल डॉ. सुरिंदर सिंह ठाकुर, कालेज प्रबंधन समिति के उपाध्यक्ष गुरदयाल सिंह, सचिव नीरज जिंदल ने संबोधित किया। दो सत्र चले इस सेमिनार में 90 से अधिक प्रतिभागियों ने अपने रिसर्च पेपर प्रस्तुत किए।

ये रहे मौजूद

इस अवसर पर राजकीय महाविद्यालय डबवाली के प्रिंसिपल डॉ. केएल गुप्ता, बीएड कॉलेज की प्रिंसीपल डॉ. पूनम गुप्ता, गिद्दड़बाहा कॉलेज से प्रिंसिपल डॉ. कमलजीत कौर, दशमेश कालेज बादल से इंदिरा पाहूजा, कॉलेज के पूर्व प्रधानाचार्य शिक्षाविद् आत्मा राम अरोड़ा, कॉलेज एलुमनी सदस्य परमजीत कोचर, नवीन नागपाल, सरकारी सीनियर सेकेंडरी स्कूल डबवाली से अंग्रेजी प्रवक्ता इंद्रजीत, डीएवी स्कूल के अंग्रेजी प्रवक्ता अजय ग्रोवर मौजूद थे।

गु.ना. कॉलेज में 'सोशल मीडिया की भाषा के साथ प्रतिक्रिया' विषय पर सेमिनार आयोजित

- सबसे प्रतिष्ठित, ऐसी छोटी मटकवाली रही तो वोट प्रमोटिंग चित्र रहा
- चित्र : डॉ. सुभाष शर्मा ● 90 से अधिक शोध पत्र प्रस्तुत

डबवाली, 16 फरवरी (लहू की लौ)। सोशल मीडिया की भाषा के साथ प्रतिक्रिया विषय पर शनिवार को गुरुनानक कॉलेज में सेमिनार हुआ। मुख्य वक्ता के तौर पर पंजाब विश्वविद्यालय चंडीगढ़ के फेलो तथा आर्थिक नीति अंवेषण केंद्र के निदेशक डॉ. सुभाष शर्मा पहुंचे। उन्होंने गुरुनानक देव के 55वें प्रकाश पर्व वर्ष तथा जलियांवाला बाग घटनाक्रम के शताब्दी वर्ष का उल्लेख करते हुए भारत को प्रारंभ से ही ज्ञान के आधार पर स्थापित जगत गुरु बताया। उन्होंने स्पष्ट किया कि ट्रोल, ट्वीट, ओएमजी, लोल, अनफ्रेंड जैसी नई शब्दावली ने शब्दों को चाहे छोटा कर दिया पर भाषा का दायरा बढ़ा दिया है। सोशल मीडिया के विभिन्न माध्यम जहां आपसी संबधों व संचार को बड़ी तेजी से बढ़ा रहे हैं, वहीं वायरल संदेश, चित्र व अधिकतर जानकारी गैर-प्रमाणिक होना अवश्य ही चिंता का विषय है। उन्होंने कहा कि सोशल मीडिया के आने से पहले हम लोग अपने विचारों को प्रकट करने के प्रति इतने प्रखर नहीं थे। आज के परिपेक्ष्य में रोटी, कपड़ा व मकान के साथ-साथ इंटरनेट कनेक्शन व सोशल मीडिया तक एक्सेस बहुत जरूरी मौलिक भेद हैं। मंगलवार को सेमिनार का शुभारंभ डॉ. सुभाष शर्मा, डॉ. आरिफ नासिर, डॉ. सुरिंदर सिंह ठाकुर, गुरदयाल सिंह, सचिव नीरज जिंदल ने संबोधित किया। दो सत्र चले इस सेमिनार में 90 से अधिक प्रतिभागियों ने अपने रिसर्च पेपर प्रस्तुत किए। सेमिनार की शुरुआत मुख्य वक्ता ने दीप प्रज्जवलित करके की। इस मौके पर स्नातकोत्तर अध्ययन विभाग रीजनल कैंपस बठिंडा से डॉ. अजय वर्मा, कॉलेज की आइक्यूएसी के अध्यक्ष डॉ. भारत भूषण, अंग्रेजी विभाग की अध्यक्षा व सेमिनार आयोजक सुरिंदर कपिला व गेलेक्सी ने मंच संचालन किया। इस अवसर पर कॉलेज प्रिंसिपल डॉ. सुरिंदर सिंह ठाकुर, कालेज प्रबंधन समिति के उपाध्यक्ष गुरदयाल सिंह, सचिव नीरज जिंदल ने संबोधित किया। दो सत्र चले इस सेमिनार में 90 से अधिक प्रतिभागियों ने अपने रिसर्च पेपर प्रस्तुत किए। इस अवसर पर राजकीय महाविद्यालय डबवाली के प्रिंसिपल डॉ. केएल गुप्ता, बीएड कॉलेज की प्रिंसीपल डॉ. पूनम गुप्ता, गिद्दड़बाहा कॉलेज से प्रिंसिपल डॉ. कमलजीत कौर, दशमेश कालेज बादल से इंदिरा पाहूजा, कॉलेज के पूर्व प्रधानाचार्य शिक्षाविद् आत्मा राम अरोड़ा, कॉलेज एलुमनी सदस्य परमजीत कोचर, नवीन नागपाल, सरकारी सीनियर सेकेंडरी स्कूल डबवाली से अंग्रेजी प्रवक्ता इंद्रजीत, डीएवी स्कूल के अंग्रेजी प्रवक्ता अजय ग्रोवर मौजूद थे। इस मौके पर राजकीय महाविद्यालय डबवाली के प्रिंसिपल डॉ. केएल गुप्ता, बीएड कॉलेज की प्रिंसीपल डॉ. पूनम गुप्ता, गिद्दड़बाहा कॉलेज से प्रिंसिपल डॉ. कमलजीत कौर, दशमेश कालेज बादल से इंदिरा पाहूजा, कॉलेज के पूर्व प्रधानाचार्य शिक्षाविद् आत्मा राम अरोड़ा, कॉलेज एलुमनी सदस्य परमजीत कोचर, नवीन नागपाल, सरकारी सीनियर सेकेंडरी स्कूल डबवाली से अंग्रेजी प्रवक्ता इंद्रजीत, डीएवी स्कूल के अंग्रेजी प्रवक्ता अजय ग्रोवर मौजूद थे। इस मौके पर राजकीय महाविद्यालय डबवाली के प्रिंसिपल डॉ. केएल गुप्ता, बीएड कॉलेज की प्रिंसीपल डॉ. पूनम गुप्ता, गिद्दड़बाहा कॉलेज से प्रिंसिपल डॉ. कमलजीत कौर, दशमेश कालेज बादल से इंदिरा पाहूजा, कॉलेज के पूर्व प्रधानाचार्य शिक्षाविद् आत्मा राम अरोड़ा, कॉलेज एलुमनी सदस्य परमजीत कोचर, नवीन नागपाल, सरकारी सीनियर सेकेंडरी स्कूल डबवाली से अंग्रेजी प्रवक्ता इंद्रजीत, डीएवी स्कूल के अंग्रेजी प्रवक्ता अजय ग्रोवर मौजूद थे।

⇒ One day National seminar Sponsored by DCDC organised by English department in collaboration with IQAC on 16-02-2019

NATIONAL SEMINAR ON ROLE OF MEDIA, SOCIAL MEDIA AND INTERNET IN HIGHER EDUCATION

ਪ੍ਰਿੰਸੀਪਲ ਡਾ.ਠਾਕੁਰ ਆਏ ਹੋਏ ਮਹਿਮਾਨਾਂ ਦਾ ਸਵਾਗਤ ਕਰਦੇ ਹੋਏ

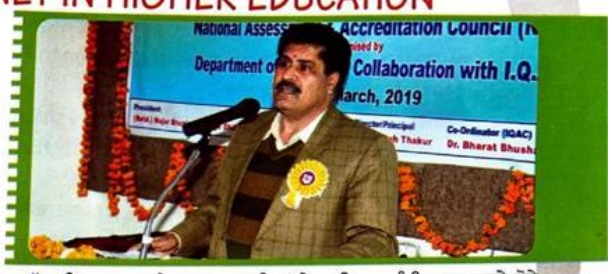

ਮੁੱਖ ਮਹਿਮਾਨ ਡਾ. ਰਾਕੇਸ਼ ਵਧਵਾ ਬੁਲਾਰਿਆਂ ਦੇ ਪਰਚਿਆ ਸਬੰਧੀ ਚਰਚਾ ਕਰਦੇ ਹੋਏ

ਹੋਏ ਪਤਵੰਤਿਆਂ ਨਾਲ ਪ੍ਰਬੰਧਕ ਕਮੇਟੀ ਸਕੱਤਰ ਸ੍ਰੀ ਨੀਰਜ ਜਿੰਦਲ ਜੀ, ਪ੍ਰਿੰਸੀਪਲ ਅਤੇ ਸਟਾਫ

ਡਾ.ਸੀ.ਪੀ. ਕੰਬੋਜ ਮੁੱਖ ਬੁਲਾਰੇ ਵਜੋਂ ਆਪਣਾ ਪਰਚਾ ਪੜ੍ਹਦੇ ਹੋਏ

ਵੱਖ-ਵੱਖ ਸੰਸਥਾਵਾਂ ਤੋਂ ਪਹੁੰਚੇ ਬੁਲਾਰੇ

ਕਨਵੀਨਰ ਡਾ. ਰਾਜ ਕਿਰਪਾਲ ਮਹਿਮਾਨਾਂ ਨੂੰ ਸੈਮੀਨਾਰ ਦੇ ਉਦੇਸ਼ਾਂ ਸਬੰਧੀ ਜਾਣਕਾਰੀ ਦਿੰਦੇ ਹੋਏ

ਕਾਲਜ ਵੱਲੋਂ ਮੁੱਖ ਮਹਿਮਾਨ ਡਾ.ਰਾਕੇਸ਼ ਵਧਵਾ ਜੀ ਨੂੰ ਸਨਮਾਨ ਚਿੰਨ੍ਹ ਭੇਟ ਕਰਦਿਆਂ ਡਾ. ਸੁਰਿੰਦਰ ਸਿੰਘ ਠਾਕੁਰ ਅਤੇ ਸਟਾਫ਼

ਮੰਚ ਸੰਚਾਲਕ ਵਜੋਂ ਭੂਮਿਕਾ ਨਿਭਾਉਂਦੇ ਮੈਡਮ ਗੁਰਮਿੰਦਰਜੀਤ ਕੌਰ

Principal
Guru Nanak College
Killianwali (Sri Muktsar Sahib)

(डबवाली दर्पण)
(05-03-2019)

05 मार्च2019

गुरु नानक कॉलेज में राष्ट्रीय संगोष्ठी आयोजित

इंटरनेट, मीडिया और सोशल मीडिया पर वक्ताओं ने रखे विचार

डबवाली दर्पण न्यूज

किलियांवाली। गुरु नानक कॉलेज में पंजाबी विभाग द्वारा कॉलेज की आईक्यू एसी के सहयोग से 'इंटरनेट, मीडिया और सोशल मीडिया की उच्च शिक्षा में बढ़ती भूमिका' विषय पर एक दिवसीय राष्ट्रीय संगोष्ठी का आयोजन किया गया। मु यातिथि के रूप में सीडीएलयू सिरसा के रजिस्ट्रार डा. राकेश वधवा, कुंजीवत्त वक्ता के तौर पर पंजाबी कंप्यूटर सहायता केंद्र पंजाबी यूनिवर्सिटी पटियाला से डा. सीपी कंबोज, रिसोर्स पर्सन के तौर पर पंजाबी यूनिवर्सिटी पटियाला के पंजाबी विभाग से डा. गुरमुख सिंह, ब्यूरो चीफ रिपब्लिक टीवी चंडीगढ़ से गुरप्रीत सिंह चीना एवं सीडीएलयू सिरसा से जर्नलिज्म और मास क युनिकेशन विभाग से डॉ. सेवा सिंह बाजवा ने शिरतक की। मंच संचालक पंजाबी विभाग की गुरमिन्दर कौर ने उनका स्वागत किया। ज्योति प्रज्जवलित की रस्म के उपरांत प्रिंसीपल डा. सुरिन्द सिंह ठाकुर ने मु यातिथि व अन्य आए हुए अतिथियों का परिचय देते हुए सभी का स्वागत किया। प्रिंसिपल डॉ ठाकुर ने आज के संदर्भ में इंटरनेट, मीडिया और सोशल मीडिया किस तरीके से केवल हमारी शिक्षा को ही नहीं बल्कि हमारे संपूर्ण जीवन को प्रभावित कर रहा है ,इसके बारे में विस्तार पूर्वक बताया। कुंजीवत्त वक्ता डा. कंबोज ने पीपीटी के जरिए सबसे पहले मीडिया के उद्भाव, प्रिंट व इलैक्ट्रोनिक मीडिया के विभिन्न साधनों व सोशल मीडिया के तथ्य परक आंकड़े प्रस्तुत करते हुए बताया कि सोशल मीडिया के लाभ व हानियां दोनों हैं। खुली फिज़ा में सांस लेने व स्वतंत्र प्रवृत्ति से विचार शेयर करने की तमन्ना को मंच प्रदान करता है यह सोशल मीडिया जिसकी पहुंच अंतर्राष्ट्रीय स्तर तक है। ई-बुक्स, ई- लाईब्रेरी, डिजीटल आंकड़े, ऑनलाईन वेबसाईट्स, ऐप्स आदि केवल अध्यापकों के लिए ही नहीं बल्कि शोधार्थियों, अभिभावकों व विद्यार्थियों के लिए बड़ी लाभदायक सिद्ध हो रही हैं। रिसोर्स पर्सन डा. गुरमुख सिंह ने कहा कि इंटरनेट, मीडिया विशेषकर सोशल मीडिया ने जहां दुनियां भर का ज्ञान, विश्व भर के पुस्तकालय, विद्यार्थियों के लिए लाभकारी ब्लॉग, अक्षर सॉ टवेयर, जे-स्टोर, पंजाबी भाषा व गुरबाणी को समर्पित वेबसाईट्स आदि आसानी से उपलब्ध करवाए, वहीं दूसरी तरफ इसने गूगल को आज की पीढ़ी का गुरु बना दिया है।

मु यातिथि डा. वधवा ने कहा कि संस्कृत भाषा, गुरुकुल पद्धति, भारतीयता की आत्मीयता जो कि हमारी सदियों से स्थापित शिक्षा पद्धति का आधार रही, उसी ने भारत को विश्व गुरू के रूप में स्थापित किया। विश्व का प्रथम विश्वविद्यालय तक्षशिला दुनियां में भारत को पहचान दी। कार्यक्रम के अंत में कॉलेज प्रबंधन की तरफ से सचिव नीरज जिन्दल व ऊषा जिंदल ने आए हुए सभी मेहमानों का आभार करते हुए स्मृति चिन्ह देकर स मानित किया। इस सेमिनार में पुष्पा जिंदल, एमपी कॉलेज की प्रिंसिपल पूनम वधवा, एसबीएस कालेज ऑफ ऐजूकेशन कालांवाली के डा. प्रवीण शर्मा, सीआर डीएवी बीएड कालेज से डा. कृष्णकांत, आकाश कालेज ऑफ ऐजूकेशन डा. ललित, दशमेश कालेज बादल से वाईस प्रिंसीपल इंदिरा पाहुजा, प्रिंसीपल डॉ. बीरचंद गुप्ता,सतपाल, प्रो. हरभिजन, प्रो. ऋषि हृदयपाल, अध्यापक इंद्रजीत, डा. बलराज सिंह, हरविन्द्र कौर, दिलबाग सिंह आदि मौजूद थे।

(ਸੰਮਾਘੀ ਟ੍ਰਿਬਿਊਨ)
(05-03-2019)

ਸੋਸ਼ਲ ਮੀਡੀਆ ਦੀ ਅੰਨ੍ਹੇਵਾਹ ਵਰਤੋਂ ਕਾਰਨ ਦਾਅ 'ਤੇ ਲੱਗੇ ਰਿਸ਼ਤੇ: ਕੰਬੋਜ

ਇੰਟਰਨੈੱਟ, ਮੀਡੀਆ ਤੇ ਸੋਸ਼ਲ ਮੀਡੀਆ ਦੀ ਉੱਚ ਸਿੱਖਿਆ 'ਚ ਵਧਦੀ ਭੂਮਿਕਾ 'ਤੇ ਕੌਮੀ ਸੇਮੀਨਾਰ ਕਰਵਾਇਆ

ਇਕਬਾਲ ਸਿੰਘ ਬਾਂਗਰ

ਲੰਬੀ, 4 ਮਾਰਚ

ਗੁਰੂ ਨਾਨਕ ਕਾਲਜ ਮੰਡੀ, ਕਿੱਲਿਆਵਾਲੀ ਵਿਚ ਪੰਜਾਬੀ ਵਿਭਾਗ ਵੱਲੋਂ ਕਾਲਜ ਦੀ ਆਈਕਿਊਏਸੀ ਦੇ ਸਹਿਯੋਗ ਨਾਲ 'ਇੰਟਰਨੈੱਟ, ਮੀਡੀਆ ਅਤੇ ਸੋਸ਼ਲ ਮੀਡੀਆ ਦੀ ਉੱਚ ਸਿੱਖਿਆ 'ਚ ਵਧਦੀ ਭੂਮਿਕਾ' ਵਿਸ਼ੇ ਰਾਸ਼ਟਰੀ ਸੈਮੀਨਾਰ ਕਰਵਾਇਆ ਗਿਆ, ਜਿਸ ਵਿੱਚ ਚੌਧਰੀ ਦੇਵੀ ਲਾਲ ਯੂਨੀਵਰਸਿਟੀ ਸਿਰਸਾ ਦੇ ਰਜਿਸਟਰਾਰ ਡਾ. ਰਾਕੇਸ਼ ਵਧਵਾ ਮੁੱਖ ਮਹਿਮਾਨ ਵਜੋਂ ਪਹੁਮਲ ਹੋਏ। ਇਸ ਮੌਕੇ ਪੰਜਾਬੀ ਕੰਪਿਊਟਰ ਸਹਾਇਤਾ ਕੇਂਦਰ (ਪੀਸੂ ਪਟਿਆਲਾ) ਤੋਂ ਡਾ. ਸੀਪੀ ਕਬੋਜ ਅਤੇ ਪੰਜਾਬੀ ਵਿਭਾਗ ਦੇ ਡਾ. ਗੁਰਮੁੱਖ ਸਿੰਘ, ਚੌਧਰੀ ਦੇਵੀ ਲਾਲ ਯੂਨੀਵਰਸਿਟੀ ਸਿਰਸਾ ਤੋਂ ਪੱਤਰਕਾਰੀ ਵਿਭਾਗ ਡਾ. ਸੇਵਾ ਸਿੰਘ ਬਾਜਵਾ ਅਤੇ ਗੁਰਪ੍ਰੀਤ ਸਿੰਘ ਚੀਨਾ ਵਿਸ਼ੇਸ਼ ਤੌਰ 'ਤੇ ਪਹੁੰਚੇ। ਸੈਮੀਨਾਰ ਨੂੰ ਸੰਬੋਧਨ ਕਰਦਿਆਂ ਮੁੱਖ ਮਹਿਮਾਨ ਡਾ. ਰਾਕੇਸ਼ ਵਧਵਾ ਨੇ ਆਪਣੇ ਪੁਰਾਣੇ ਸਮੇਂਆਂ ਅਤੇ ਲਗਾਅ ਨੂੰ ਦਰਸਾਉਂਦੇ ਹੋਏ ਸਿੱਖਿਆ ਦੇ ਖੇਤਰ ਵਿੱਚ ਆ ਰਹੇ ਕ੍ਰਾਂਤੀਕਾਰੀ ਬਦਲਾਅ ਤੋਂ ਰੋਸ਼ਨੀ ਪਾਈ। ਉਨ੍ਹਾਂ ਸਦੀਆਂ ਤੋਂ ਸਥਾਪਿਤ ਸਿੱਖਿਆ ਦਾ ਆਧਾਰ, ਹਰੀ ਸੰਸਕ੍ਰਿਤ ਭਾਸ਼ਾ, ਗੁਰੂਕੁਲ ਰੀਤ, ਭਾਰਤ ਦੀ ਅਧਿਆਤਮਿਕਤਾ ਹੈ, ਉਸ ਨੇ ਭਾਰਤ ਨੂੰ ਵਿਸ਼ਵ ਗੁਰੂ ਵਜੋਂ ਸਥਾਪਤ ਕੀਤਾ। ਦੁਨੀਆਂ ਦੀ ਸਭ ਤੋਂ ਪਹਿਲੀ ਯੂਨੀਵਰਸਿਟੀ ਤਕਸ਼ਿਲਾ ਨੇ ਭਾਰਤ ਨੂੰ ਨਵੀਂ ਪਛਾਣ ਦਿੱਤੀ। ਡਾ. ਸੀਪੀ ਕੰਬੋਜ ਨੇ ਕਿਹਾ ਕਿ ਸੋਸ਼ਲ ਮੀਡੀਆ ਦੇ ਲਾਭ ਅਤੇ ਹਾਨੀਆਂ ਦੋਵੇਂ ਹਨ। ਸੋਸ਼ਲ ਮੀਡੀਆ ਹੀ ਖੁੱਲ੍ਹੀ ਹਵਾ 'ਚ ਸਾਹ ਲੈਣ ਅਤੇ ਸੁਤੰਤਰ ਰੂਪ 'ਚ ਵਿਚਾਰ ਪੇਸ਼ ਕਰਨ ਲਈ ਮੰਚ ਵੀ ਪ੍ਰਦਾਨ ਕਰਦਾ ਹੈ। ਅੰਕੜਿਆਂ ਦੀ ਤਰਕਪੂਰਨ ਪਛਾਣ ਅਤੇ ਵਿਸ਼ਵਾਸਮੇਕਰਤਾ, ਲੇਖਕ ਕਲਾ 'ਚ ਆ ਰਹੀ ਗਿਰਾਵਟ, ਭਾਰਤ ਦੇ 43 ਫ਼ੀਸਦ ਵਿਦਿਆਰਥੀਆਂ ਵੱਲੋਂ ਰਾਤ ਨੂੰ ਦਸ ਤੋਂ ਇੱਕ ਵਜੇ ਤੱਕ ਇਸਦੀ ਵੱਧ ਵਰਤੋਂ, ਸਾਈਬਰ ਕ੍ਰਾਈਮ, 'ਬਲੂ ਵੇਲ' ਵਰਗੀਆਂ ਘਾਤਕ ਗੇਮਾਂ ਅਤੇ ਇਸ ਕਰਕੇ ਦਾਅ 'ਤੇ ਲੱਗ ਰਹੀ ਸਿਹਤ ਤੇ ਰਿਸ਼ਤੇ ਚਿੰਤਾ ਦਾ ਵਿਸ਼ਾ ਹਨ।

ਡਾ. ਗੁਰਮੁੱਖ ਸਿੰਘ ਨੇ ਕਿਹਾ ਕਿ ਇੰਟਰਨੈੱਟ, ਮੀਡੀਆਂ ਦੁਨੀਆਂ ਭਰ ਦਾ ਗਿਆਨ, ਵਿਸ਼ਵ ਭਰ ਦੀ ਲਾਇਬ੍ਰੇਰੀ, ਵਿਦਿਆਰਥੀਆਂ ਲਈ ਲਾਭਦਾਇਕ ਬਲੌਗ, ਅੱਖਰ ਸਾਫਟਵੇਅਰ, ਜੇ.ਸਟੋਰ, ਪੰਜਾਬੀ ਭਾਸ਼ਾ ਅਤੇ ਗੁਰਬਾਣੀ ਨੂੰ ਸਮਰਪਿਤ ਵੈਬਸਾਈਟਾਂ ਆਸਾਨੀ ਨਾਲ ਉਪਲੱਬਧ ਕਰਵਾਇਆ ਹੈ ਉਥੇ ਹੀ ਗੂਗਲ ਨੂੰ ਅੱਜ ਦੀ ਪੀੜ੍ਹੀ ਦਾ 'ਗੁਰੂ' ਬਣਾ ਦਿੱਤਾ ਹੈ। ਗੁਰਪ੍ਰੀਤ ਸਿੰਘ ਚੀਨਾ ਨੇ ਦੱਸਿਆ ਕਿ ਸੋਸ਼ਲ ਮੀਡੀਆਂ ਦੀ ਅੱਜ ਇੰਨ੍ਹੀ ਸ਼ਕਤੀ ਹੈ ਕਿ ਇਸਨੇ ਪਿਛਲੇ ਦਿਨ੍ਹੀ ਵਿੱਗ ਕਮਾਂਡਰ ਅਭਿਨੰਦਨ ਨੂੰ ਛੇਤੀ ਹੀ ਸਾਨੂੰ ਵਾਪਸ ਸੌਂਪਣ ਲਈ ਮਜ਼ਬੂਰ ਕਰ ਦਿੱਤਾ। ਡਾ. ਸੇਵਾ ਸਿੰਘ ਬਾਜਵਾ ਨੇ ਕਿਹਾ ਕਿ ਬੱਚਿਆਂ ਦਾ ਮਾਪਿਆਂ ਅਤੇ ਅਧਿਆਪਕਾਂ ਨਾਲ ਪਾੜਾ ਵੱਧਦਾ ਜਾ ਰਹਾ ਹੈ। ਪ੍ਰਿੰਸੀਪਲ ਡਾ. ਠਾਕੁਰ ਨੇ ਦੱਸਿਆ ਕਿ ਇੰਟਰਨੈੱਟ, ਮੀਡੀਆ ਅਤੇ ਸੋਸ਼ਲ ਮੀਡੀਆਂ ਕਿਸ ਤਰੀਕੇ ਨਾਲ ਸਿਰਫ ਸਾਡੀ ਸਿੱਖਿਆ ਪ੍ਰਣਾਲੀ ਨੂੰ ਹੀ ਨਹੀਂ ਸਗੋਂ ਸਾਰੀ ਜੀਵਨ ਜਾਚ ਨੂੰ ਪ੍ਰਭਾਵਿਤ ਕਰ ਰਿਹਾ ਹੈ। ਅੰਤ ਵਿੱਚ ਕਾਲਜ ਵੱਲੋਂ ਮੁੱਖ ਮਹਿਮਾਨ ਅਤੇ ਮੁੱਖ ਬੁਲਾਰਿਆਂ ਨੇ ਯਾਦਗਾਰੀ ਚਿੰਨ੍ਹ ਦੇ ਕੇ ਸਨਮਾਨਿਆ ਗਿਆ।

=> One day national seminar sponsored by NAAC organised by Punjabi department in collaborati with IQAC on 04-03-2019.

- **Webinars**

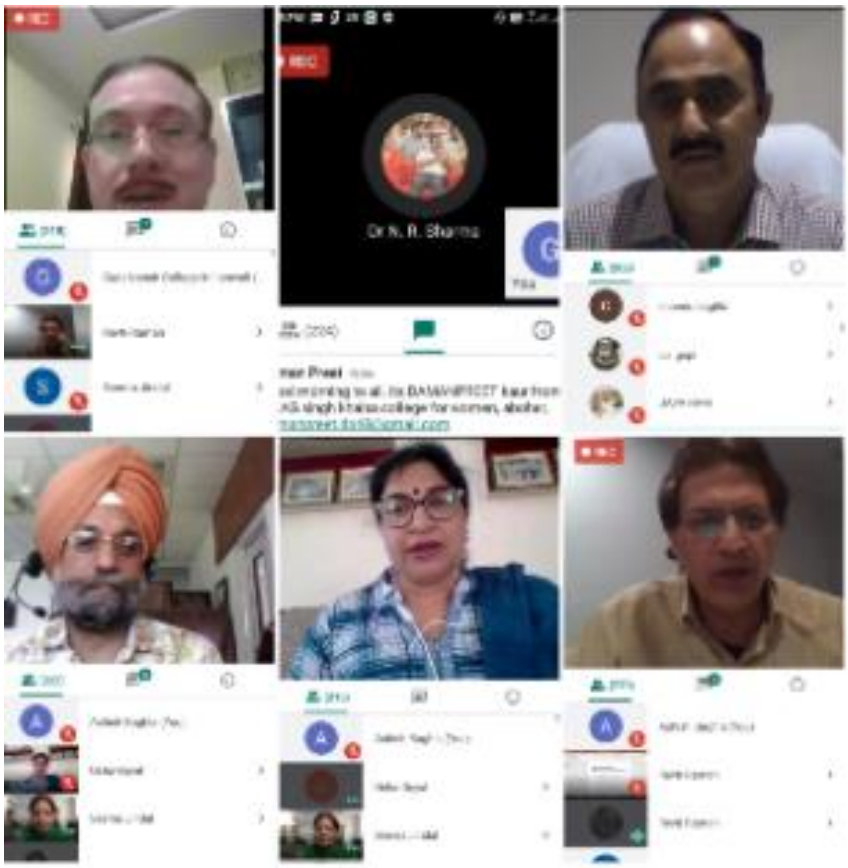

International webinar organised by Department of Commerce on

गुरू नानक कॉलेज में 'कोविड-19 के मद्देनजर व्यापारिक वातावरण के समक्ष चुनौतियां और आगे का रास्ता' विषय पर वेबीनार आयोजित

डबवाली दर्पण

किलियांवाली। गुरु नानक कॉलेज में मंगलवार को स्नातकोत्तर वाणिज्य एवं प्रबंधन संकाय द्वारा कालेज प्राचार्य डॉ. सुरिन्दर सिंह ठाकुर के दिशा निर्देश में कालेज आईक्यूएसी के सहयोग से एक अंतरराष्ट्रीय वेबीनार का आयोजन किया गया जिसका विषय था 'कोविड-19 के मद्देनजर व्यापारिक वातावरण के समक्ष चुनौतियां और आगे का रास्ता'। इस वेबीनार में पंजाब यूनिवर्सिटी चंडीगढ़ के रजिस्ट्रार डॉ. करमजीत सिंह ने बतौर मुख्यातिथि शिरकत की, जबकि विशिष्ट अतिथि के रूप में एसयूएस गुरूहरसहाय के प्राचार्य डॉ. एनआर शर्मा ने अपनी उपस्थिति दर्ज करवाई। गूगल मीट पर चले इस वेबीनार के कुंजीवत वक्ता थे विक्टोरिया यूनिवर्सिटी वेलिंगटन ,न्यूजीलैंड के सीनियर प्रोफेसर डॉ. रेवती रमन । डीएवी कॉलेज चंडीगढ़ के असिस्टेंट प्रोफेसर सुमित गोकलानी ने रिसोर्स पर्सन के तौर पर इस में अपनी उपस्थिति दर्ज कराई । कार्यक्रम के आरंभ में कॉलेज प्रिंसिपल डॉ. सुरिन्दर सिंह ठाकुर ने सभी उपस्थित मेहमानों का स्वागत किया । तत्पश्चात कॉमर्स विभागाध्यक्षा मैडम ऊषा गोयल ने सभी के सामने मेहमानों का परिचय प्रस्तुत किया एवं आज के वेबीनार के टॉपिक के बारे में संक्षिप्त रोशनी डाली।

कार्यक्रम का विधिवत आरंभ करते हुए मुख्य अतिथि प्रो. करमजीत ने बताया कि कोविड-19 के कारण यदि कई नई चुनौतियां हमारे समक्ष उपस्थित हुई हैं तो दूसरी तरफ इसने कई नई संभावनाओं की तरफ भी राह खोला है। हमें बदलती स्थितियों के अनुसार अपने आप को बदलना होगा।विशिष्ट अतिथि डॉ एन आर शर्मा ने कोविड-19 के कारण उत्पन्न हुए सामाजिक और आर्थिक विनाशकारी प्रभावों पर चिंता व्यक्त की।

कुंजीवत वक्ता डॉ. रेवती रमन ने इस वैश्विक महामारी के नकारात्मक और सकारात्मक दोनों पहलुओं पर चर्चा की । उन्होंने इसे कई विद्वानों के मत में वैश्वीकरण का अंत भी बताया । एक तरफ जहां महामारी के कारण वैश्विक अर्थव्यवस्था लगातार गिरावट की ओर बढ़ रही है वहीं दूसरी तरफ सामाजिक ह्रास भी अपना विकराल रूप हमारे सामने दिखला रहा है।वैश्विक संस्थाएं भी इस चिंता में है कि किस तरह लोगों के डूब रहे रोजगार, बंद हो रही कंपनियां, बढ़ती निर्धनता,बेरोजगारी, बढ़ते साइबर अपराध आदि से जल्द से जल्द छुटकारा पाया जाए।कोविड-19 के कारण जो अर्थव्यवस्था में गिरावट आई है उसे उभारने में अभी काफी समय लग जाएगा।स्थानीय वस्तुओं का उपयोग और उत्पादन बढ़ रहा है परंतु इस वैश्विक मुसीबत से निपटने के लिए वैश्विक सहयोग नितांत आवश्यक है।हमें प्रचलित मीडिया साधनों पर विश्वास करने की बजाए तस्वीर के हर रुख को देखकर कदम उठाना होगा क्योंकि यह महामारी कोई नई नहीं बल्कि नए लक्षणों वाली मुसीबत है।उन्होंने चैट बॉक्स में प्रतिभागियों द्वारा पूछे गए प्रश्नों का बड़ी शालीनता एवं धैर्य से उत्तर दिया । रिसोर्स पर्सन के तौर पर अपने व्याख्यान में प्रो. सुमित गोकलानी बताया कि सारी दुनिया इस समय बड़े कठिन दौर से गुजर रही है ।भारत के प्रधानमंत्री भी आत्मनिर्भर भारत को लक्ष्य लेकर अर्थव्यवस्था को मजबूत बनाने की कोशिश कररहे हैं ताकि कारोबार पटरी पर लौट सकें। तत्पश्चात कालेज प्रबंधन समिति के सचिव नीरज जिंदल ने उपस्थित हुए सभी अतिथियों का तहेदिल से धन्यवाद किया एवं विभाग के इस प्रयास की उन्होंने मुक्त कंठ से प्रशंसा की एवं उन्हें इस अन्तर्राष्ट्रीय वेबीनार की सफलता के लिए बधाई दी। इस अवसर पर मंच संचालन कॉमर्स विभाग की डॉ. सीमा जिंदल द्वारा बखूबी निभाया गया। इस कार्यक्रम को सफलतापूर्वक आयोजित करने के लिए आयोजन समिति ने तकनीकी सहयोग के लिए टैक्निकल टीम सदस्यों गुरविन्दर कौर, प्रो. आशीष बगला एवं प्रो. प्रिंस सिंगला का विशेष तौर पर धन्यवाद किया । इस अन्तर्राष्ट्रीय वेबीनार में लगभग 670 प्रतिभागियों ने गूगल मीट व फेसबुक लाईव के जरिए हिस्सा लिया।

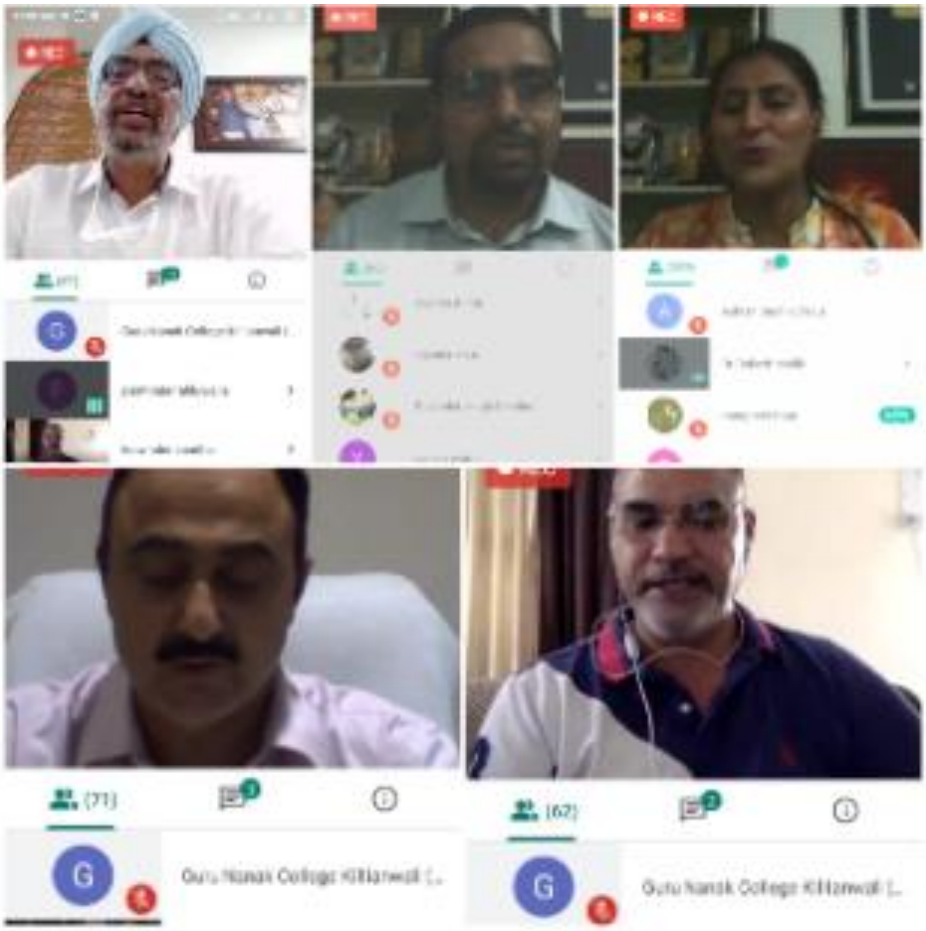

National webinar organised by

Department of Physical Education

on 8th July, 2020

जीएन कालेज में राष्ट्रीय वेबीनार आयोजित

डबवाली, 8 जुलाई (कृष्ण पलोतरा): किलियांवाली में स्थित गुरु नानक कॉलेज में बुधवार को शारीरिक शिक्षा विभाग द्वारा कॉलेज प्रधानाचार्य डॉ. सुरिन्दर सिंह ठाकुर के कुशल दिशा-निर्देशन में कालेज वाईक्यूएसी के सहयोग से एक राष्ट्रीय वेबीनार का आयोजन किया गया जिसका विषय था- 'खेलें : जीवन में परिवर्तन का साधन'। इस वेबीनार में पंजाब यूनिवर्सिटी चंडीगढ़ के स्पोर्टस विभाग निर्देशक डॉ. परमिंदर सिंह आहलूवालिया ने मुख्यातिथि के तौर पर शिरकत की। गूगल मीट पर चले इस वेबीनार के कुंजीवत्त वक्ता थे डॉ. राकेश मलिक, सह निर्देशक खेल विभाग पंजाब यूनिवर्सिटी चंडीगढ़। पंजाब यूनिवर्सिटी की फाईन आर्टस की फेलो व डीन डॉ. नीरू मलिक ने रिसोर्स पर्सन के तौर पर इस में अपनी उपस्थिति दर्ज कराई। कार्यक्रम के आरंभ में कॉलेज प्रिंसीपल डॉ. सुरिन्दर सिंह ठाकुर ने सभी उपस्थित मेहमानों का स्वागत किया। उन्होंने वर्तमान संदर्भ में विश्व में खेलों की बढ रही सार्थकता एवं प्रत्येक सरकार द्वारा खेलों को उत्साहित करने के बारे में किए जा रहे प्रयासों की चर्चा की। तत्पश्चात शारीरिक शिक्षा विभागाध्यक्ष एवं वेबीनार संयोजक डॉ. कुलविंदर सिंह संधू ने सभी के सामने मेहमानों का परिचय प्रस्तुत किया एवं आज के वेबीनार के टॉपिक के बारे में संक्षिप्त रोशनी डाली। वेबीनार का विधिवत आरंभ करते हुए मुख्यातिथि डॉ. परमिंदर सिंह ने सबसे पहले कालेज प्रशासन को बधाई दी जिन्होंने कोविड-19 कोरोना महामारी के इस विकट समय में स्पोर्टस पर वेबीनार का आयोजन किया।

वेबीनार में हिस्सा लेते हुए प्रतिभागी।

तत्पश्चात वेबीनार के अंत में कॉलेज प्रबंधन समिति के सचिव नीरज जिंदल ने उपस्थित हुए सभी अतिथियों का तहेदिल से धन्यवाद किया और शारीरिक शिक्षा विभाग के इस प्रयास की उन्होंने प्रशंसा की। इस कार्यक्रम को सफलतापूर्वक आयोजित करने के लिए आयोजन समिति ने तकनीकी सहयोग के लिए टैक्निकल टीम सदस्यों मैडम गुरबिन्दर कौर, प्रो. आशीष बागला एवं प्रो. प्रिंस सिंगला का विशेष तौर पर धन्यवाद किया। इस राष्ट्रीय वेबीनार में लगभग 242 प्रतिभागियों ने गूगल मीट व फेसबुक लाईव के जरिए हिस्सा लिया।

Principal
Guru Nanak College
Killianwali (Sri Muktsar Sahib)

National webinar organised by Department of Economics on 9th July, 2020

कोविड-19 कोरोना से आर्थिक संकट पर वेबिनार आयोजित

डबवाली, 9 जुलाई (कृष्ण लोतरा): गुरु नानक कॉलेज कलियांवाली में कॉलेज प्रधानाचार्य ि. सुरिन्दर सिंह ठाकुर के कुशल शा-निर्देशन में कॉलेज ाईक्यूएसी के सहयोग से दो राष्ट्रीय बीनार आयोजित करवाए गए। सुबह र्थशास्त्र विभाग द्वारा एवं बाद पहर इतिहास विभाग द्वारा। र्थशास्त्र विभाग द्वारा आयोजित ष्ट्रीय वेबीनार का विषय वस्तु था। ोविड-19 के कारण लगे आर्थिक टके पर परिचर्चा। इस वेबीनार में ाब यूनिवर्सिटी चंडीगढ़ के कॉलेज ेवैल्पमैंट काउंसिल डीन प्रो. संजय ौशिक ने मुख्यातिथि के तौर पर रकत की । गूगल मीट पर चले इस बीनार के कुंजीवत वक्ता थे स्वामी ानंद महाविद्यालय मुकेरियां के सोसिएट प्रोफेसर विक्रम सिंह। सोर्स पर्सन के तौर पर इस में अपनी स्थिति दर्ज कराई पंजाब निवर्सिटी रीजनल सेंटर लुधियाना विश्वविद्यालय कानून संस्थान में र्थशास्त्र की असिस्टेंट प्रोफेसर डॉ. जा सिक्का ने। कार्यक्रम के आरंभ में ॉलेज प्रिंसीपल डॉ. सुरिन्दर सिंह ठाकुर ने सभी उपस्थित मेहमानों का स्वागत किया। तत्पश्चात अर्थशास्त्र विभागाध्यक्षा एवं वेबीनार संयोजक मैडम मनप्रीत कौर ने सभी के सामने मेहमानों का परिचय प्रस्तुत किया एवं आज के वेबीनार के टॉपिक के बारे में संक्षिप्त रोशनी डाली।

वेबीनार का आरंभ करते हुए कुंजीवत वक्ता विक्रम सिंह ने आंकड़ों के आधार पर अपनी प्रस्तुति देते हुए दिसंबर 2019 में वुहान से आरंभ हुई इस महामारी के अलग-अलग पड़ावों की चर्चा करते हुए पहले मार्च 2020 में इसके वैश्विक महामारी घोषित किए जाने और आज तक इसके पड़े आर्थिक दुष्प्रभावों की व्याख्या की। तत्पश्चात रिसोर्स पर्सन डॉ. पूजा सिक्का नेअपनी पीपीटी प्रस्तुति के जरिए इस महामारी के आर्थिक और स्वास्थ्य के मोर्चे पर लगे झटकों की विस्तृत चर्चा की और इसके कारण वैश्विक अर्थव्यवस्था में आई गिरावट और लोगों में फैले भय पर प्रकाश डाला। बाद दोपहर शुरू हुए इतिहास विभाग के दूसरे वेबीनार में मुख्यातिथि के रूप में उपस्थित थे पंजाब विश्वविद्यालय के कानून विभाग के प्रो. दविन्द्र सिंह, कुंजी वत वक्ता विश्वविद्यालय के इतिहास विभाग के एसोसिएट प्रो. डॉ. प्रियतोप शर्मा । रिसोर्स पर्सन की भूमिका निभाई एसपीएन कालेज से इतिहास विभाग की डॉ. अनुराधा ने। कार्यक्रम का आरंभ करते हुए वेबीनार संयोजक इतिहास विभागाध्यक्ष प्रो. प्रवीण कुमार ने आज के वेबीनार की टॉपिक पर संक्षिप्त रोशनी डाली। कालेज प्रिंसीपल डॉ. सुरिन्दर सिंह ठाकुर ने वर्चुअल मंच पर उपस्थित सभी अतिथियों का स्वागत किया । डॉ. ठाकुर ने पंजाब को गुरुओं की धरती बताया । उन्होंने बाबा नानक के जीवन वृतांत पर संक्षिप्त रोशनी डाली। मुख्य अतिथि प्रो. देवेंद्र सिंह ने गुरुओं पीरों की इस पावन धरती पर जन्म लेना ही हम सबकी अपनी खुशकिस्मती माना। रिसोर्स पर्सन डॉ. अनुराधा ने बाबा नानक की शिक्षाओं और आदि बुद्ध धर्म की शिक्षाओं में समानताओं पर विस्तारपूर्वक रोशनी डाली। वैबीनार के अंत में डॉ. प्रियतोप शर्मा ने प्रतिभागियों द्वारा पूछे गए प्रश्नों का भी बड़ी संजीदगी से जवाब दिया।

Principal
Guru Nanak College
Killianwali (Sri Muktsar Sahib)

National webinar organised by Department of History on 9th July, 2020

कोविड महामारी के चलते देश और दुनिया में पैदा हुए आर्थिक संकटः डा.पूजा

वेबीनार में पंजाब यूनिवर्सिटी चंडीगढ़ के कॉलेज डेवलपमेंट काउंसिल डीन प्रो. संजय कौशिक ने मुख्य अतिथि के तौर पर की शिरक

पल पल न्यूजः डबवाली, 9 जुलाई (अशोक सेठी)। गुरु नानक कॉलेज किलियांवाली में वीरवार को कालेज प्रधानाचार्य डॉ. सुरिंदर सिंह ठाकुर के कुशल दिशा-निर्देशन में कालेज आई . क्यूएसी के सहयोग से दो राष्ट्रीय वेबीनार आयोजित करवाए गए -सुबह अर्थशास्त्र विभाग द्वारा एवं दोपहर को इतिहास विभाग द्वारा। अर्थशास्त्र विभाग द्वारा आयोजित राष्ट्रीय वेबीनार का विषय 'कोविड-19 के कारण लगे आर्थिक झटके पर परिचर्चा' रखा गया था। इस वेबीनार में पंजाब यूनिवर्सिटी चंडीगढ़ के कॉलेज डेवलपमेंट कार्उसिल डीन प्रो. संजय कौशिक ने मुख्य अतिथि के तौर पर शिरकत की। गूगल मीट पर चले इस वेबीनार के कुंजीवत्त वक्ता स्वामी प्रेमानंद महाविद्यालय मुकेरियां के एसोसिएट प्रोफेसर विक्रम सिंह थे। रिसोर्स पर्सन के तौर पर इसमें पंजाब यूनिवर्सिटी रीजनल सेंटर लुधियाना के विश्वविद्यालय कानून संस्थान में अर्थशास्त्र की असिस्टेंट प्रोफेसर डॉ . पूजा सिक्का ने अपनी उपस्थिति दर्ज करवाई। कार्यक्रम के आरंभ में कॉलेज प्रिंसिपल डॉ. सुरिंदर सिंह ठाकुर ने सभी उपस्थित मेहमानों का स्वागत किया। उन्होंने वर्तमान संदर्भ में कोविड महामारी के कारण देश और दुनिया में पैदा हुए आर्थिक संकट, लोगों को इसके कारण हुई दुश्वारियों एवं सरकार द्वारा इस विकट स्थिति से निपटने के लिए किए जा रहे प्रयासों की चर्चा की। तत्पश्चात अर्थशास्त्र विभागाध्यक्षा एवं वेबीनार संयोजक मनप्रीत कौर ने सभी के सामने मेहमानों का परिचय प्रस्तुत किया एवं वेबीनार के टॉपिक के बारे में संक्षिप्त रोशनी डाली। वेबीनार का आरंभ करते हुए कुंजीवत वक्ता विक्रम सिंह ने आंकड़ों के आधार पर अपनी प्रस्तुति देते हुए दिसंबर 2019 में वुहान से आरंभ हुई इस महामारी के अलग-अलग पड़ावों की चर्चा करते हुए पहले मार्च 2020 में इसके वैश्विक महामारी घोषित किए जाने और आज तक इसके पड़े आर्थिक दुष्प्रभावों की व्याख्या की।

National webinar

Principal
Guru Nanak College
Killianwali (Sri Muktsar Sahib)

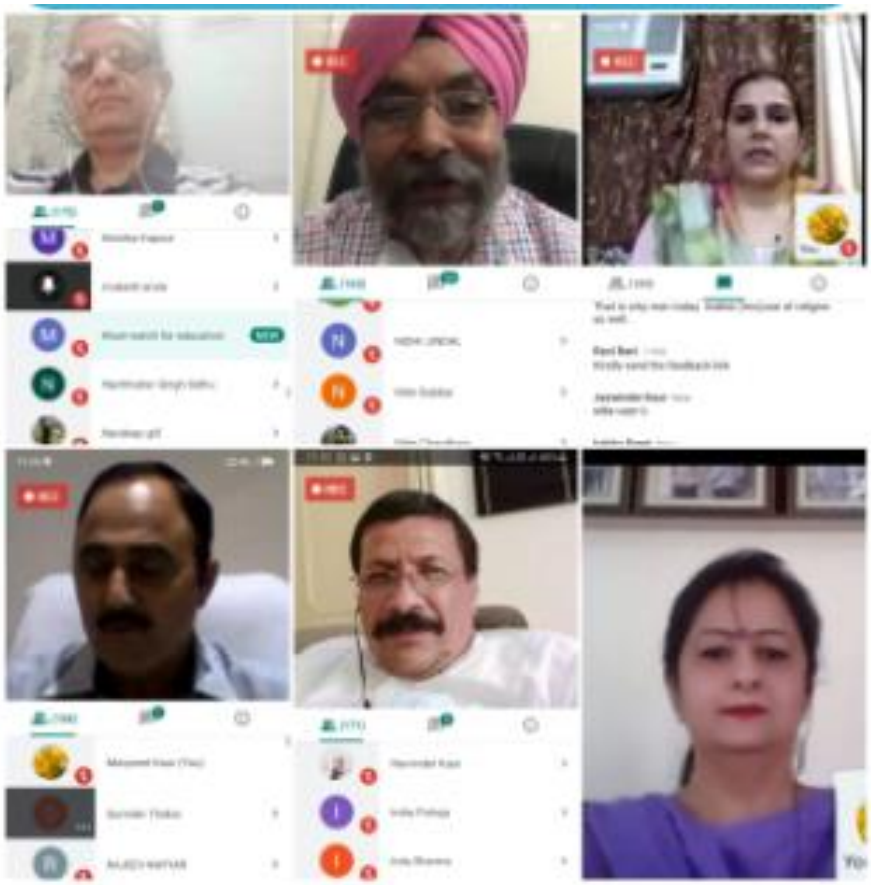

National webinar organised by Department of Punjabi on 10th July, 2020

पब्लिक मंच — शनिवार, 11 जुलाई 2020 — 02

कॉलेज में पंजाबी विभाग ने 'बदलते दौर में श्री गुरु तेग बहादुर जी की शिक्षाओं का आधुनिक समाज पर प्रभाव' विषय पर करवाया वेबीनार

पब्लिक मंच, इबबाली

गुरु तेग बहादुर जी के 400 वर्षीय प्रकाशपर्व को समर्पित वेबीनारों की श्रृंखला में शुक्रवार को गुरु नानक कॉलेज किलियांवाली में पंजाबी विभाग द्वारा कालेज प्रधानाचार्य डॉ. सुंदर सिंह ठकुर के कुशल दिशा - निर्देशन में कालेज आई. क्यू. ए. सी. के सहयोग से अंतर्राष्ट्रीय वेबीनार का आयोजन किया गया जिसका विषय 'बदलते दौर में श्री गुरु तेग बहादुर जी की शिक्षाओं का आधुनिक समाज पर प्रभाव' रखा गया। इस वेबीनार में डॉ. मुकेश कुमार अरोड़ा, कैरो, पंजाब यूनिवर्सिटी चंडीगढ़ ने मुख्य अतिथि के तौर पर शिरकत की। गूगल मीट पर चले इस वेबीनार के कुंजीवत वक्ता पंजाब यूनिवर्सिटी चंडीगढ़ से प्रोफेसर गुरपाल सिंह थे। रिसोर्स पर्सन के तौर पर इस में डॉ. परमीत कौर पंजाबी लिटरेरी स्टडीज, पंजाबी यूनिवर्सिटी, पटियाला व एसडी कॉलेज फॉर विमेन मोगा से असिस्टेंट प्रोफेसर मैडम रमनप्रीत कौर ने अपनी उपस्थिति दर्ज कराई।

कार्यक्रम के आरंभ में कॉलेज प्रबंधन समिति के अध्यक्ष मेजर भूपेंद्र सिंह ढिल्लों ने कहा कि गुरुओं का जीवन एवं उनकी बानी हमेशा ही मानव समाज के लिए प्रेरणादायी और दिशा दिखाने वाली रही है। अध्यक्ष सरदार गुरदयाल सिंह ने तेग अर्थात पराक्रम के धनी गुरु तेग बहादुर को हक व सच का प्रतीक बताया। कॉलेज प्रिंसिपल डॉ. सुंदर सिंह ठकुर ने सभी उपस्थित मेहमानों का स्वागत किया। उन्होंने गुरु जी के जीवन दर्शन पर सहित प्रकाश डालते हुए सरकार द्वारा इस वर्ष मनाए जा रहे गुरु तेग बहादुर जी के 400 वर्षीय प्रकाश पर्व को समर्पित आज के वेबीनार, वर्तमान संदर्भ में उनकी शिक्षाओं की प्रासंगिकता की चर्चा की। तत्पश्चात पंजाबी विभागाध्यक्ष एवं वेबीनार संयोजक डॉ. सुखनबीर गुरचरणजीत कौर ने सभी के सामने मेहमानों का परिचय प्रस्तुत किया एवं आज के वेबीनार के टॉपिक के बारे में सहित रोशनी डाली।

वेबीनार का विधिवत आरंभ करते हुए मुख्यातिथि डॉ. मुकेश अरोड़ा ने कॉलेज को ऐसी महान और पवित्र शख्सियतों पर वेबीनार करवाने के लिए बधाई देते हुए सभी उपस्थित प्रतिभागियों से अपील की कि हम अपने महान गुरुओं की शिक्षाओं को सिर्फ सुने न बल्कि अपने जीवन में भी आत्मसात करें। आज कोरोना काल में यदि हम गुरबानी की शिक्षाओं से प्रेरणा लेते हुए दूसरों के लिए कुछ भी कर पाए तो इस वेबीनार का ध्येय सफल होता है।

कुंजीवत वक्ता डॉ. गुरपाल सिंह ने गुरु तेग बहादुर को हिंद की चादर के साथ-साथ सृष्टि की चादर बताया क्योंकि उनका समस्त मानवता पर उपकार है। उन्होंने न भय मानना और न भय किसी को देना, भौरी - भौरी, भारतीय ज्ञान परंपरा को आगे बढ़ाने का महत प्रयोजन एवं अंततः दूसरों के लिए अपने आप को बलिदान के लिए प्रस्तुत करना आदि जैसे महान कार्य किए, इसी के कारण उन्हें आज 400 वर्षों बाद भी हम सब के द्वारा याद किया जा रहा है।

उन्होंने विशेष तौर पर इंगित किया कि दूसरे धर्मों में शहादत स्वर्ग या अच्छे दोजक की प्राप्ति के लिए की जाती है, बलिदान या बली अपने देवी -देवता को खुश करने के लिए दी जाती है परंतु गुरु तेग बहादुर जी ने जबर - जुलम से मानवता को बचाने के लिए, दूसरों के हितों की रक्षा के लिए अपना बलिदान दिया और बलिदान की एक नई परंपरा डाली।

रिसोर्स पर्सन डॉ. परमीत कौर ने गुरु तेग बहादुर जी की शिक्षाओं पर विस्तार पूर्वक चर्चा करते हुए आज के भौतिकवादी युग में जहां कर्मकांड और पाखंड, उपभोक्तावाद और स्वार्थ बुरी तरह हावी है और हम वर्तमान करोना काल में भी इस हम अमानवता को देख रहे हैं, वर्तमान संदर्भ में गुरु तेग बहादुर की शहादत और शिक्षाओं को और ज्यादा प्रासंगिक बताया। उन्होंने जोर देकर कहा कि गुरु जी की बानी हमें अंतिम सत्य तक लेकर जाती है और युगों का सच बयान करती है। प्रसिद्ध इतिहासकार जेएस ग्रेवाल का हवाला देते हुए उन्होंने बताया कि गुरु तेग बहादुर अपने पिता और पुत्र के बीच एक ऐतिहासिक कड़ी थे। विज्ञान हमें ज्ञान दे सकता है आत्मज्ञान नहीं, चीजें दे सकता है पर आत्मबल और आत्मा का सुकून नहीं, यह हमें सिर्फ गुरबानी से ही मिल सकता है।

इसके पश्चात कॉलेज प्रबंधन समिति के सचिव मेजर बिंदरा ने गुरबानी की लाजवाब शहादत पर विचार प्रकट करते हुए कहा कि गुरु गोबिंद सिंह पर सर्वाधिक प्रभाव अपने पिता का ही था जिसने उन्हें सरबंसदानी बनाया। कोषाध्यक्ष स. अमावीर सिंह बाघा ने गुरु तेग बहादुर की शहादत को नमन करते हुए बताया कि श्री गुरु ग्रंथ साहिब में गुरु तेग बहादुर जी के 59 शब्द 57 श्लोक दर्ज है।

तत्पश्चात आज के वेबीनार के अंत में कालेज आई. क्यू. ए. सी. कोऑर्डिनेटर डॉ. भारत भूषण ने उपस्थित हुए सभी अतिथियों का हार्दिक से धन्यवाद किया। इस कार्यक्रम को सफलतापूर्वक आयोजित करने के लिए आयोजन समिति ने तकनीकी सहयोग के लिए टैक्निकल टीम सदस्यों का विशेष तौर पर धन्यवाद किया। इस राष्ट्रीय वेबीनार में लगभग 376 प्रतिभागियों ने गूगल मीट व फेसबुक लाईव के जरिए हिस्सा लिया।

रामबाग में स्थापित करवाए दो वाटर कूलर

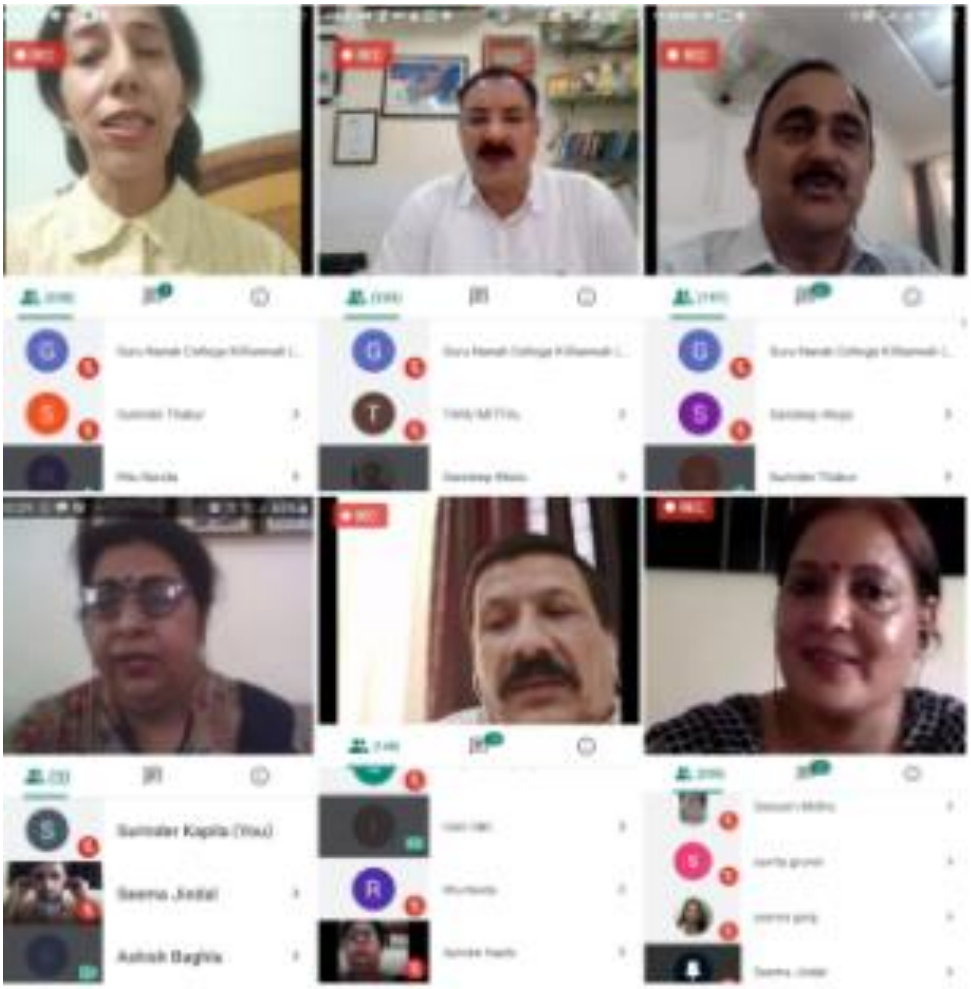

National webinar organised by

Women Cell on 11th July, 2020

Principal
Guru Nanak College
Killianwali (Sri Muktsar Sahib)

घरेलू हिंसा व मानसिक स्वास्थ्य को लेकर गुरू नानक कॉलेज में वेबीनार आयोजित

डबवाली (सच्चू की सी)गुरु तेग बहादुर जी के 400 वर्षीय प्रकाशपर्व को समर्पित वेबीनारों की श्रृंखला में आज गुरु नानक कॉलेज किलियांवाली में आंतरिक शिकायत निवारण विंग सेल द्वारा कालेज प्रधानाचार्य डॉ. सुरिन्दर सिंह ठाकुर के कुशल दिशा - निर्देशन में कालेज आई . क्यू.ए .सी . के सहयोग से छठे राष्ट्रीय वेबीनार का आयोजन किया गया जिसका विषय वस्तु था- घरेलू हिंसा व मानसिक स्वास्थ्य ।इस वेबीनार में डॉ रूपम जगोता, असिस्टेंट प्रोफेसर फैकल्टी ऑफ लॉ, गुरु नानक देव यूनिवर्सिटी रीजनल सेंटर, जालंधर ने कुंजीवत वक्ता के तौर पर शिरकत की । गूगल मीट पर चले इस वेबीनार के रिसोर्स पर्सन थे डॉक्टर संदीप भोला (एम. डी.)कंसलटेंट साइकैट्रिस्ट, सिविल हॉस्पिटल, कपूरथला।

सह -संयोजक डॉ . सीमा जिंदल ने वेबीनार का आरंभ करते हुए आज के कार्यक्रम के कुंजीवत वक्ता और रिसोर्स पर्सन का परिचय सभी के सामने प्रस्तुत किया। वेबीनार संयोजक मैडम सुरेंदर कपिला ने वेबीनार के टॉपिक पर संक्षिप्त रोशनी डाली।

कार्यक्रम के आरंभ में कॉलेज प्रबंधन समिति के अध्यक्ष मेजर भूपेंद्र सिंह ढिल्लों ने कहा कि विश्व के देशों में स्त्रियां ही आमतौर पर घरेलू हिंसा का अधिकतर शिकार होती हैं जिसके कारण इस वेबीनार जैसे प्रयासों के जरिए उनमें जागरूकता पैदा करने की कोशिश की जा रही है।

उपाध्यक्ष गुरदयाल सिंह ने प्राचीन भारतीय ग्रंथों का हवाला देते हुए कहा कि जहां नारी की कद्र होती है वहीं देवता बसते हैं, इसीलिए उन्हें इस घरेलू हिंसा की मानसिक प्रताड़ना से बचाना बहुत जरूरी है। कॉलेज प्रिंसिपल डॉ. सुरिन्दर सिंह ठाकुर ने सभी उपस्थित मेहमानों का स्वागत किया। उन्होंने सरकार द्वारा इस वर्ष मनाए जा रहे गुरु तेग बहादुर जी के 400 वर्षीय प्रकाश पर्व को समर्पित आज के छठे वेबीनार के बारे में बोलते हुए कहा कि हिंसा कहीं भी, किसी भी देश में उत्पन्न हो सकती है। प्रत्येक धर्म,संप्रदाय,संस्कृति में घरेलू हिंसा की समस्या आम तौर पर देखने को मिलती है, इसका प्रताड़ित स्त्री और उसके परिवार विशेष करके बच्चों पर मानसिक तौर पर बड़ा नकारात्मक प्रभाव पड़ता है, जिस को शीघ्र अति शीघ्र दूर करने की जरूरत है।

कुंजीवत वक्ता डॉ. जगोता ने अपने वक्तव्य का आधार स्त्रियों के पक्ष में बने अलग-अलग कानूनों को बनाते हुए मुख्य तौर पर अपना ध्यानाकर्षण 2005 में बने एवं 2006 में लागू हुए स्त्री सुरक्षा एक्ट पर केंद्रित किया । यह कानून शादीशुदा स्त्री या लिव-इन रिलेशनशिप में रह रही स्त्री दोनों को अपने दायरे में लेता है। उन्होंने माना कि घरेलू हिंसा कोई आज के समय में उभरी नई प्रवृत्ति नहीं है बल्कि सदियों पुरानी प्रवृत्ति है। हमारे पुरुष प्रधान समाज में स्त्री को प्रताड़ित करना प्राकृतिक और आम माना जाता है। मार्च 2020 से जब से लॉकडाउन लगा है तब से सारी दुनिया में घरेलू हिंसा के बहुत केस उभर कर सामने आने लगे हैं। हमारा संविधान व संयुक्त राष्ट्र संघ का चार्टर स्त्री -पुरुष समानता की बात करता है पर लगता है कि यह सिर्फ कागजों में ही है। आजकल तो लॉकडाउन के कारण अपनी नौकरी खो जाने या वर्क फ्रॉम होम मेंटेन ना कर पाने से तनावग्रस्त पुरुषों द्वारा अपनी पत्नियों को पीटे जाने की खबरें समाचार पत्रों में पढ़ने को मिल रही हैं। हमारे समाज की सबसे बड़ी त्रासदी यह है कि हमारी अधिकतर स्त्रियां आज भी इसके बारे में खुल कर बोलती नहीं या कानून का सहारा नहीं लेतीं। नारी सुरक्षा कानून आई.पी.सी. की धारा 498ए एवं सीआरपीसी की धारा 125 का सहारा लेकर स्त्रियां पुरुषों द्वारा किए जा रहे शारीरिक, यौनिक, आर्थिक, मानसिक भावनात्मक हिंसा से अपने आप को बचा सकती हैं। इस वेबीनार का प्रयोजन स्त्रियों को उनके इस कानूनी अधिकार के बारे में जागरूक करना है।

रिसोर्स पर्सन डॉक्टर संदीप भोला ने अपने वक्तव्य की शुरुआत ही स्वास्थ्य की परिभाषा से की। उनके अनुसार हम आमतौर पर किसी बीमारी का ना होना स्वास्थ्य की निशानी मान लेते हैं, पर यह अधूरी परिभाषा है। स्वास्थ्य का पूरा मतलब है कंपलीट वेल -बींग अर्थात् संपूर्ण सामाजिक,शारीरिक और मानसिक हालचाल का ठीक होना। इसमें मानसिक स्वास्थ्य सर्वाधिक महत्वपूर्ण है। यदि इंसान मानसिक तौर पर स्वस्थ नहीं है तो उसका शारीरिक और सामाजिक स्वास्थ्य भी अवश्य दांव पर लगेगा। मानसिक अस्वस्थता के दो रूप देखने को मिलते हैं -मानसिक बीमारी एवं मनोवैज्ञानिक और भावनात्मक तनाव के कारण उत्पन्न व्याधियां एवं नशा प्रवृत्ति की तरफ बढ़ते कदम। उन्होंने जोर देकर कहा कि घरेलू हिंसा जैसी सामाजिक बुराई को केवल कानून के जरिये ही नहीं बल्कि सभी के सांझे प्रयासों एवं जागरूकता से ही [illegible] किया जा सकता है। दोनों मुख्य वक्ताओं ने बड़ी संजीदगी [illegible] प्रतिभागियों की जिज्ञासाओं [illegible] भी शांत किया।

इसके पश्चात कॉलेज प्रबंध समिति के सचिव नीरज जिंदल ने विचार प्रकट करते हुए कहा कि कोविड-19 महामारी के चलते जब सारी दुनिया में लॉकडाउन लगा तो घरेलू हिंसा के अधिक केस सामने आने लगे,यह अत्यंत चिंताजनक तस्वीर है। कोषाध्यक्ष अमरजीत सिंह वाया ने हुए बताया कि सभी दो परिवारों एवं समाज का कर्णधार होती है, इसलिए उन्हें इस अलामत से बचाया जाना नितांत आवश्यक है।

तत्पश्चात आज के वेबीनार के अंत में वाइस प्रिंसिपल आई.क्यू.ए.सी. कार्डिनेटर डॉ. भारत भूषण [illegible] उपस्थित हुए सभी अतिथियों का तहेदिल से धन्यवाद किया। इस कार्यक्रम को सफलतापूर्वक आयोजित करने के लिए आयोजन समिति ने तकनीकी सहयोग के लिए टैक्निकल टीम सदस्यों का विशेष तौर पर धन्यवाद किया।

इस राष्ट्रीय वेबीनार में लगभग 381 प्रतिभागियों ने गूगल मीट व फेसबुक लाईव के जरिए हिस्सा लिया।

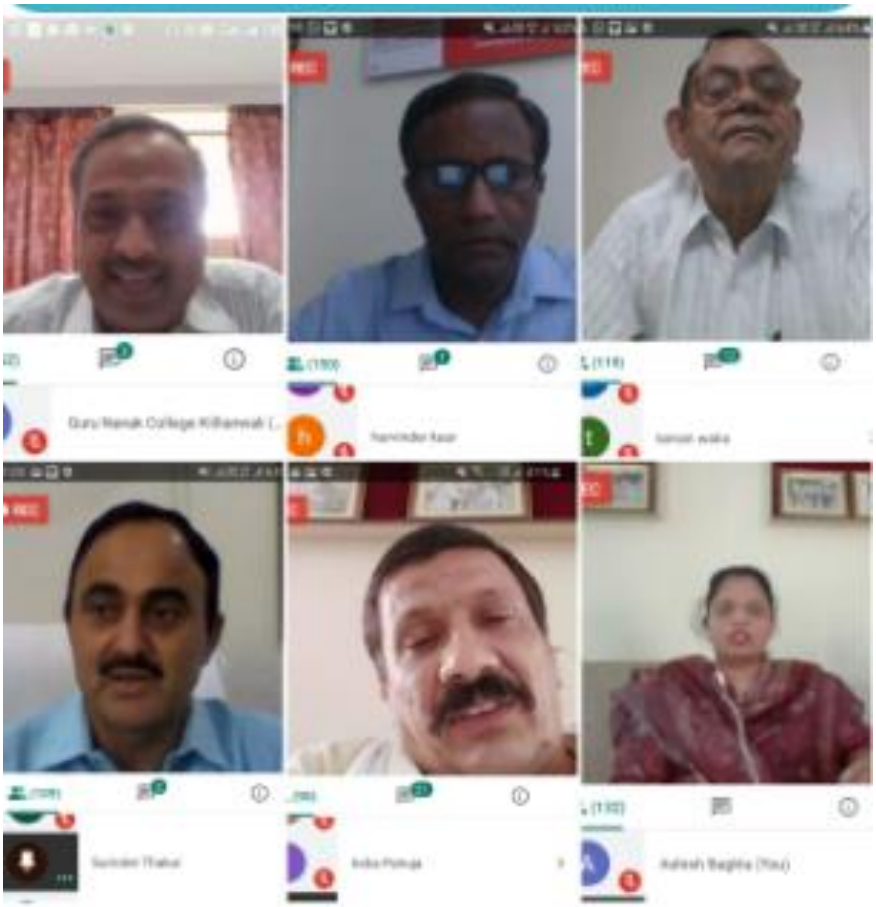

National webinar organised by

Department of Mathematics on

13th July, 2020

'उद्योग प्रणाली के लिए गणितीय मॉडल

गुरु तेग बहादुर जी के 400 वर्षीय प्रकाशपर्व को समर्पित वेबीनारों की श्रृंखला में सातवें राष्ट्रीय वेबीनार का आयो

डबवाली केसरी।
गुरु तेग बहादुर जी के 400 वर्षीय प्रकाशपर्व को समर्पित वेबीनारों की श्रृंखला में गुरु नानक कॉलेज किलियांवाली द्वारा कालेज प्रधानाचार्य डॉ. सुरिन्दर सिंह ठकुर के कुशल दिशा-निर्देशन में कालेज आईक्यूएसी के सहयोग से गणित विभाग द्वारा सातवें राष्ट्रीय वेबीनार का आयोजन किया गया। जिसका विषय वस्तु 'उद्योग प्रणाली के लिए गणितीय मॉडल' था। इस वेबीनार में पंजाब विश्वविद्यालय के गणित विभाग से प्रो. सुशील कुमार तोमर (D.S.W) ने मुख्य अतिथि के तौर पर एवं महर्षि मार्कंड येश्वर डीम्डटूबी यूनिवर्सिटी मुलाना, अंबाला के गणित विभाग से प्रो. दीपक गुप्ता ने कुंजीवत वक्ता के तौर पर शिरकत की। गूगल मीट पर चले इस वेबीनार के रिसोर्स पर्सन प्रो. टीपी शर्मा, गणित विभाग बाबा मस्तनाथ यूनिवर्सिटी, रोहतक थे।

वेबीनार का आरंभ करते हुए वेबीनार संयोजक गणित विभागाध्यक्ष डॉ. पायल सिंगला ने कुंजीवत वक्ता और रिसोर्स पर्सन का परिचय सभी के सामने प्रस्तुत किया एवं वेबीनार के टॉपिक पर संक्षिप्त रोशनी डाली। कार्यक्रम के आरंभ में कॉलेज प्रबंधन समिति के अध्यक्ष मेजर भूपेंद्र सिंह ढिल्लों ने कहा कि गणित आज प्रत्येक क्षेत्र में नितांत आवश्यक व उपयोगी विषय बन चुका है। उपाध्यक्ष सरदार गुरदयाल सिंह ने कहा कि पहले विद्यार्थी गणित को काफी कठिन मानते हुए इससे पीछे हटता था पर अद्यतन समय में इस विषय के ज्ञान के बिना हमारा बिल्कुल गुजारा नहीं। कॉलेज प्रिंसिपल डॉ. सुरिन्दर सिंह ठकुर ने सभी उपस्थित मेहमानों का स्वागत किया। उन्होंने सरकार द्वारा इस वर्ष मनाए जा रहे गुरु तेग बहादुर जी के 400वर्षीय प्रकाश पर्व को समर्पित आज के सातवें वेबीनार के बारे में बोलते हुए कहा कि इंडस्ट्रियल मैथमेटिक्स अप्लाइड मैथ्स की एक शाखा है जो उद्योगों की तरफ से आ रही तकनीकी समस्याओं और उनके समाधान के साथ अपने आपको जोड़ता है।

मुख्यातिथि ने वेबीनॉर का विधिवत आरंभ करते हुए बुलंद शब्दों में कहा कि आज हम सभी अपने दैनिक जीवन में जाने-अनजाने गणित और गणना का प्रयोग कर रहे हैं। आज के युग में सब कुछ डिजिटलाइज्ड है जोकि गणित के कारण ही संभव और सफल है। 0 एवं 1 की बाईनरी भाषा ने इस डिजीटलीकरण को

हमारी दैनिक दिनचर्या में अनिवार्य व विश्वसनीय बना दिया है। आज यदि हम मोबाइल फोन के जरिए दुनियां के किसी भी कोने में बैठे अपने किसी प्रियजन से बात करना चाहते हैं तो हमें अपने फोन के ऊपर डिजिट्स के बटन दबाने पड़ते हैं। यहां तक कि आज के वेबीनार में ज्वाइन करने के लिए भी हमें विशेष लिंक कोड का ही सहारा लेना पड़ा। सारी दुनियां आज कोविड-19 की दवा/ इंजेक्शन बनाने में प्रयासरत है, यह भी किसी मरीज को कितना और कितने अंतराल बाद देना है इसमें भी गणितीय गणना अत्यंत महत्वपूर्ण है, तभी मरीज का ठीक इलाज संभव हो पाएगा। गणितीय गणना थोड़ी सी भी गलत हुई तो काम का बिगड़ना निश्चित है।

कुंजीवत वक्ता डॉ. दीपक गुप्ता ने अपने वक्तव्य में कहा कि पुरातन समय में गणित को एक बहुत ही कठिन और उबाऊ विषय माना जाता था और आम लोगों का मानना था कि वास्तविक जिंदगी के साथ इसका कोई लेना-देना नहीं। परंतु वास्तविक समय में कोई ऐसा क्षेत्र नहीं जो गणित के प्रभाव से अछूता हो। पहले तो केवल ऊर्जा, मौसम विभाग, खदान, टेलीकॉम आदि क्षेत्रों में इस विषय का प्रयोग किया जाता था परंतु आज मीडिया, फूड, स्पोर्ट्स, मनोरंजन आदि सभी क्षेत्र इस विषय का प्रयोग कर रहे हैं और इससे उनकी उत्पादकता, प्रभावशीलता एवं परिणाम-कुशलता बढ़ रही है। उन्होंने स्लाइड प्रेजेंटेशन के जरिए 1954 में एसएम जॉनसन द्वारा विकसित द्वि- चरणीय इंडस्ट्रियल मॉडल की विस्तारपूर्वक व्याख्या की। रिसोर्स पर्सन डॉ. टीपी सिंह ने स्वीकार किया कि केवल हमारे देश भारत में ही नहीं बल्कि समस्त विश्व में विद्यार्थियों के लिए गणित हमेशा ही उलझन भरी टेढ़ी खीर रहा है। आज की दुनिया में तो विश्वास व भावनाओं को भी गणितीय गणना में प्रस्तुत करने की कोशिश की जा रही है। वास्तव में आज कोई भी विषय अकेला नहीं चल सकता इसीलिए आज हर विषय को अपने आप को आधुनिक समयपरक व विश्वसनीय बनाने के लिए गणित की आवश्यकता है। इसलिए इस विषय में रुचि पैदा करना समय के साथ कदम मिला कर चलने के लिए अत्यन्त आवश्यक है। आज 21वीं सदी में औद्योगिक क्षेत्र में गणित का महत्व बढ़ता जा रहा है क्योंकि इससे एक तो उत्पादन की लागत घटती है, उत्पादन बढ़ता है एवं अंततः इससे लाभ में वृद्धि होती है। उन्होंने भी स्लाइड प्रेजेंटेशन के जरिए ऑपरेशनल रिसर्च की समस्याओं पर रौशनी डाली। आने वाला समय आर्टिफिशियल इंटेलिजेंस का है जिसके कारण गणित का महत्व और दायरा हमारे दैनिक जीवन में और बढ़ेगा। हमें विशेष तौर पर ध्यान रखना होगा कि गणित जिसका महत्व मानव ज लिए हमेशा ही काफी अधि है, इस विषय के विशेषज्ञ रिसर्च को लाजिमी तौर पर व समस्त मानवता के उपयोगी बनाएं।

इसके पश्चात कॉलेज समिति के सचिव नीरज वि विचार प्रकट करते हुए क आज का युग अंतः- विषया का युग है जिसमें प्रत्येक एक-दूसरे के साथ बड़ी ग जुड़ा हुआ है। कोषाध्यक्ष अमरवीर सिंह बाया ने बत आज का वेबीनार मुख्य इस विषय पर प्रकाश डालत कैसे गणित उद्योग जगत पर प्रभाव डालता है।

तत्पश्चात आज के वेबी अंत में कालेज आई कार्डिनेटर डॉ. भारत भू उपस्थित हुए सभी अतिथि तहेदिल से धन्यवाद कि कार्यक्रम को सफला आयोजित करने के लिए उ समिति ने तकनीकी सह लिए टैक्निकल टीम सद विशेष तौर पर धन्यवाद कि राष्ट्रीय वेबीनार में लगभग प्रतिभागियों ने गूगल मी फेसबुक लाईव के जरिए लिया।

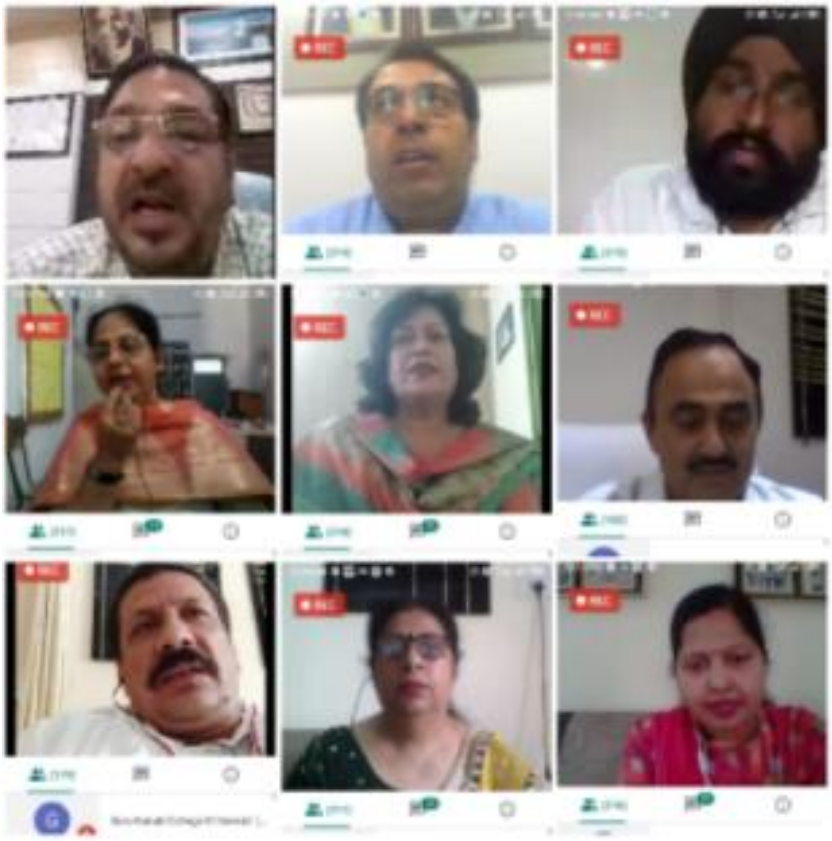

National webinar organised by Department of English on 15th July, 2020

'ऑनलाइन कक्षाओं में विद्यार्थियों की सहूलियत, चुनौतियां व अवसर' विषय पर राष्ट्रीय बेवीनार आयोजित

डबवाली केसरी।

गुरु तेग बहादुर जी के 400 वर्षीय प्रकाशपर्व को समर्पित वेबीनारों की श्रृंखला में बुधवार को गुरु नानक कॉलेज किलियांवाली द्वारा कालेज प्रधानाचार्य डॉ. सुरिन्दर सिंह ठाकुर के कुशल दिशा-निर्देशन में कालेज आईक्यूएसी के सहयोग से आठवें राष्ट्रीय वेबीनार का आयोजन किया गया। जिसका विषय वस्तु 'ऑनलाइन कक्षाओं में विद्यार्थियों की सहूलियत, चुनौतियां व अवसर' था। इस वेबीनार में डॉ आहूस झांजी, प्रिंसिपल एएस कालेज, खन्ना मुख्य अतिथि, डॉ. दिनेश शर्मा, प्रिंसिपल आरएसडी कॉलेज, फिरोजपुर ने विशिष्ट अतिथि, डॉ. जसपाल सिंह, एसोसिएट प्रोफेसर जीजीडीएसडी कॉलेज हरियाणा, होशियारपुर ने कुंजीवक्ता के तौर पर शिरकत की। गूगल मीट पर चले इस वेबीनार के रिसोर्स पर्सन डॉ. पूजा वशिष्ठ, एसोसिएट प्रोफेसर, डीएवी कॉलेज होशियारपुर एवं डॉ. भारती सेठी, एसोसिएट प्रोफेसर, गवर्नमेंट कॉलेज होशियारपुर थे।

वेबीनार का आरंभ करते हुए अंग्रेजी विभाग के मैडम गैलेक्सी गुप्ता ने आज के कार्यक्रम के कुंजीवक्ता और रिसोर्स पर्सन का परिचय सभी के सामने प्रस्तुत किया। वेबीनार संयोजक मैडम सुरिन्द्र कपिला ने वेबीनार के टॉपिक पर संक्षिप्त रोशनी डाली।

कार्यक्रम के आरंभ में कॉलेज प्रबंधन समिति के अध्यक्ष मेजर भूपेंद्र सिंह ढिल्लों ने कहा कि कोविड-19 ने हमें शिक्षा की एक नई प्रवृत्ति की तरफ से आवृत कर दिया है। कॉलेज प्रिंसिपल डॉ. सुरिन्दर सिंह ठाकुर ने सभी उपस्थित मेहमानों का स्वागत किया। उन्होंने सरकार द्वारा इस वर्ष मनाए जा रहे गुरु तेग बहादुर जी के 400 वर्षीय प्रकाश पर्व को समर्पित आज के आठवें वेबीनार के बारे में बोलते हुए कहा कि कोविड महामारी हमारी प्रचलित शिक्षा प्रणाली के लिए नई तरह के अवसर और चुनौतियां लेकर आई है। विगत दिवस 14 जुलाई को हमारी एचआरडी मिनिस्ट्री ने भी ऑनलाइन स्टडी के बारे में नई गाइडलाइंस जारी की है।

मुख्य अतिथि डॉ. झां जी ने अपने वक्तव्य में कहा कि कोविड-19 की स्थिति ने हमें एकदम नई स्थिति में ला खड़ा किया है। ई-एजुकेशन आज नए ट्रेंड के तौर पर हमारे सामने है। यह नौजवान पीढ़ी को पसंद भी है और इसकी लागत भी कम पड़ती है। हमें वर्तमान समय की नजाकत को देखते हुए अपनी शिक्षा की गुणवत्ता को बढ़ाने के लिए इसे अपनाना ही होगा। विशिष्ट अतिथि डॉ. दिनेश शर्मा ने अपने तर्क देते हुए कहा कि शिक्षा की प्रचलित चॉक और टॉक की पुरातन विधि को इस ऑनलाइन शिक्षा ने एक नई चुनौती पेश कर दी है। क्योंकि आवश्यकता ही आविष्कार की जननी होती है इसलिए हमें इस उत्पन्न हुई चुनौती को सकारात्मक अवसर के रूप में लेना होगा।

कुंजीवक्ता डॉ. जसपाल सिंह ने अपने वक्तव्य के आंकड़ों पर आधारित प्रस्तुति देते हुए कहा कि कोविड-19 के कारण कक्षासक्ष शिक्षा सारी दुनिया में लगभग ठप्प होकर रह गई है। ऑनलाइन शिक्षा का प्रचलन बहुत बढ़ गया है। हमारी एमएचआरडी द्वारा जारी किए गए आंकड़ों के अनुसार पिछले 4 महीनों में ई-कंटेंट की सर्च इंटरनेट पर 5 गुना बढ़ गई है। सरकार ने भी स्वयंप्रभा, नेशनल डिजिटल लाइब्रेरी, ई-ज्ञान कोर्स, दीक्षा, ज्ञान वाणी, ई-पाठशाला, ई-शोध सिंधु जैसे प्लेटफार्म विद्यार्थियों और शिक्षकों के लिए उपलब्ध कराए है और दूसरी तरफ हमारे सामने बाईजूस, अनअकैडमी, वेदान्तु जैसे प्राइवेट प्लेयर भी ऑनलाइन शिक्षा के प्लेटफार्म के रूप में उभर कर सामने आए है। भारत में हमारे लिए मुख्य दिक्कत है डिजिटल डिवाइड। हमारे बहुत सारे विद्यार्थी जो कि ग्रामीण अंचल से है और गरीब श्रेणी से संबंध रखते है, उनके पास स्मार्टफोन, इंटरनेट एक्सेस नहीं है इसलिए उनको रातों-रात ऑनलाइन कक्षाओं की तरफ आवृत करना एक बहुत बड़ी चुनौती है। शिक्षकों को भी इसके लिए अभी ट्रेनिंग देने की जरूरत है। उन्होंने डाटा प्राइवेसी, अधिकतर मटेरियल का अंग्रेजी में होना, विज्ञान जैसे विषयों की प्रैक्टिकल पार्ट का ऑनलाइन न कराया जा पाना और बच्चों को आ रही मनोवैज्ञानिक समस्याओं आदि पर विस्तृत चर्चा की एवं इनके समाधान के लिए अपने सुझाव भी प्रस्तुत किए।

रिसोर्स पर्सन डॉ. पूजा वशिष्ठ ने अपने विचार प्रकट करते हुए कहा कि चाहे वर्तमान परिस्थितियां हमें ऑनलाइन शिक्षा की तरफ प्रवृत कर रही है, परंतु यह उस प्रचलित शिक्षा विधा की जगह नहीं ले सकती जिसमें विद्यार्थी शिक्षक के सामने क्लास में बैठा है, उन दोनों के बीच एक भावनात्मक संबंध है, विद्यार्थी अपनी बात क्लास में एक दूसरे के साथ शेयर करते है, अनुशासन में रहते है, उनमें सकारात्मक प्रतियोगिता होती है, अध्यापक भी उन पर पूरी नजर रखता है और उनके हाव-भाव का लगातार विश्लेषण करते हुए अपनी पढ़ाने की विधि बदलता रहता है। इस मानवीय संवेदना की ऑनलाइन शिक्षा में कमी काफी खटकती है। परंतु यदि वर्तमान परिस्थिति ने हमारे सामने चुनौती पेश की ही है तो हमें उसके सामने डटकर खड़े होना होगा और शिक्षक को अपने आपको ऑनलाइन कक्षाओं के लिए अपग्रेड करना होगा।

दूसरी रिसोर्स पर्सन डॉ. भारती सेठी ने कहा कि प्रत्येक कठिनाई हमारे सामने नए अवसरों का द्वार खोलती है इसलिए हमें अपने पुरातन विचारों एवं विधाओं की चारदीवारी से बाहर आते हुए नए विचारों और विधाओं को अपनाना लेना। ऑनलाइन शिक्षा में बच्चे का हॉस्टल का, आने-जाने का, बाहर खाने-पीने का, एजुकेशन लोन का काफी खर्च बच जाता है। जो बड़ी उम्र के लोग शर्म एवं झिझक के मारे क्लासरूम शिक्षा नहीं लेना चाहते, उनके लिए भी यह सुविधाजनक है। इन ऑनलाइन कक्षाओं में कोई भेदभाव नहीं एवं कक्षा बंक करने वालों के लिए भी इसमें कोई जगह नहीं, हर एक की गुणवत्ता बनी रहती है परंतु इन सारे लाभों के बावजूद भी विद्यार्थी को लिखने की आदत का कमजोर होते जाना, ग्रामर और प्रैक्टिकल पार्ट की कमी होते जाना, स्कूल और कॉलेज में उपलब्ध लाइब्रेरी सैल्फ और रीडिंग रूम के लाभ से वंचित होना, कंप्यूटर, हाईटेक गैजेट और इंटरनेट पर बढ़ता खर्च, और इसके जरिए की गई पढ़ाई की मान्यता आदि इसकी बहुत सारी कमियां भी है।

इसके पश्चात कॉलेज प्रबंधन समिति के सचिव नीरज जिंदल ने विचार प्रकट करते हुए कहा कि चाहे प्रचलन आनलाईन शिक्षा का बढ़ता जा रहा है परंतु यह कक्षासक्ष शिक्षा का विकल्प नहीं बन सकती, यह केवल उसके सहायक के तौर पर चल सकती है। समस्त व्याख्यानों के पश्चात कुंजीवक्ता डॉ. जसपाल ने बड़ी संजीदगी से प्रतिभागियों की जिज्ञासाओं को भी शांत किया।

तत्पश्चात आज के वेबीनार के अंत में कालेज आईक्यूएसी कोऑर्डिनेटर डॉ. भारत भूषण ने उपस्थित हुए सभी अतिथियों का तहेदिल से धन्यवाद किया। इस कार्यक्रम को सफलतापूर्वक आयोजित करने के लिए आयोजन समिति ने तकनीकी सहयोग के लिए टैक्निकल टीम के सदस्यों का विशेष तौर पर धन्यवाद किया। इस राष्ट्रीय वेबीनार में लगभग 397 प्रतिभागियों ने गूगल मीट व फेसबुक लाईव के जरिए हिस्सा लिया।

⇒ National webinar organised by Deptt. of English on 15 July 2020

Principal
Guru Nanak College
Killianwali (Sri Muktsar Sahib)

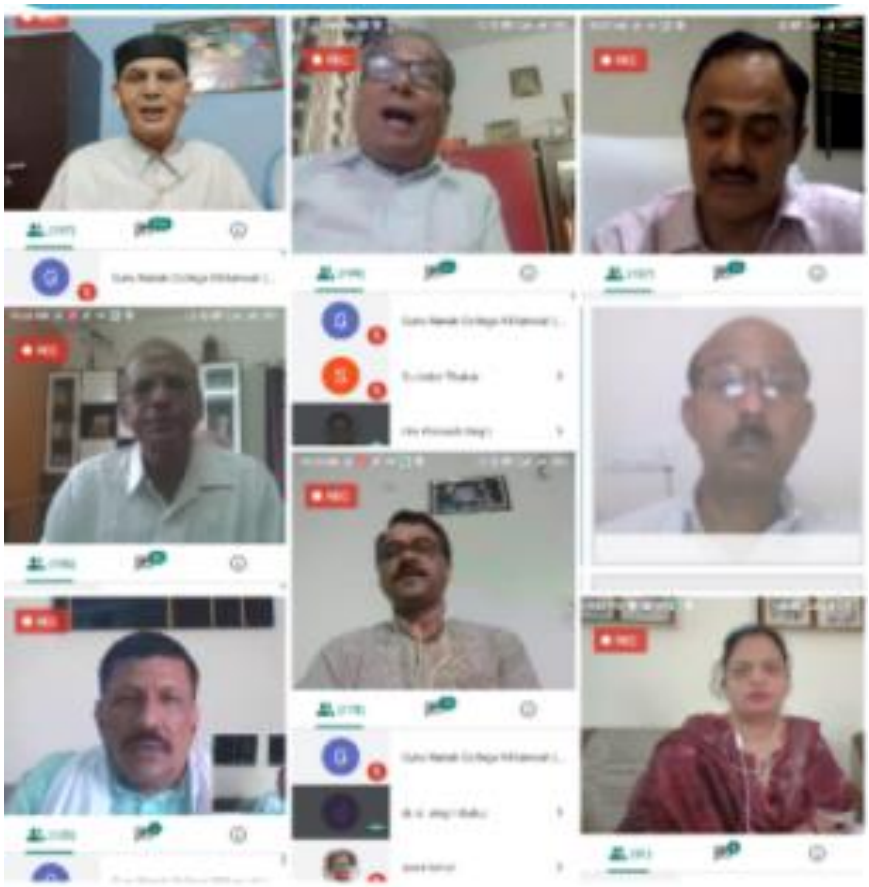

National webinar organised by

IQAC on 17th July, 2020

पब्लिक मंच | शनिवार, 18 जुलाई 2020 | 02

आज शिक्षा का बाजारीकरण हो चुका है एवं गूगल गुरु बन गया है, ऐसे में भारतीय शिक्षा की प्राचीन पद्धति को पुनः जागृत करने की जरूरत: अग्निहोत्री

पब्लिक मंच, डबवाली

गुरु नानक कॉलेज किलियांवाली में गुरु तेग बहादुर जी के 400 वर्षीय प्रकाशपर्व को समर्पित वेबीनारों की श्रृंखला में कालेज प्रधानाचार्य डॉ. सुरिन्दर सिंह ठाकुर के कुशल दिशा - निर्देशन में भारतीय शिक्षण मंडल के सहयोग से कालेज आई . क्यू.ए.सी . द्वारा नौवें राष्ट्रीय वेबीनार का आयोजन किया गया

जिसका विषय वस्तु -आधुनिकता के दौर में गुरु शिष्य परंपरा रखा गया। इस वेबीनार में डॉ अंगद सिंह राष्ट्रीय उपाध्यक्ष भारतीय शिक्षण मंडल ने मुख्य अतिथि के तौर पर, डॉ.ओ पी.सिंह सहसचिव भारतीय शिक्षण मंडल ने विशिष्ट अतिथि के तौर पर, वरिष्ट शिक्षाविद् डॉ. आर . सी . अग्निहोत्री ने बीज वक्ता के तौर पर शिरकत की । गूगल मीट पर चले इस वेबीनार के रिसोर्स पर्सन प्रो दविन्द्र सिंह, संयोजक, बी एस एम पंजाब, डॉ . संजीव दुग्गल, सह-संयोजक बी एस एम पंजाब व श्री दयानिधि थे।

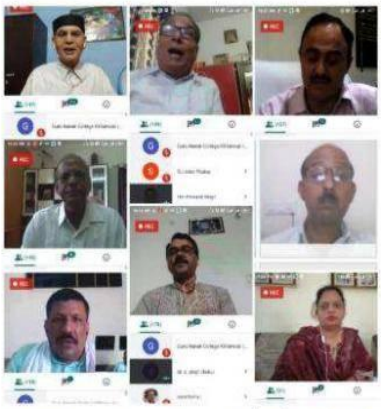

वेबीनार का आरंभ करते हुए कालेज आई क्यू ए सी कॉर्डिनेटर व वेबीनार संयोजक डॉ. भारत भूषण ने बी एस एम के ध्येय वाक्य- राष्ट्रीय पुनः उत्थान के लिए भारतीय मूल्यों पर आधारित शिक्षा को उच्चारित करते हुए वेबीनार के टॉपिक पर संक्षिप्त रोशनी डाली।

कार्यक्रम के आरंभ में कॉलेज प्रबंधन समिति के अध्यक्ष मेजर भूपेंद्र सिंह ढिल्लों ने कहा कि हमारी शिक्षा प्रणाली में गिरावट के कारण आजकल शिक्षा की प्रासंगिकता व आदर दांव पर लग रहा है। कॉलेज प्रिंसिपल डॉ. सुरिन्दर सिंह ठाकुर ने सभी उपस्थित मेहमानों का स्वागत किया।

उन्होंने सरकार द्वारा इस वर्ष मनाए जा रहे गुरु तेग बहादुर जी के 400 वर्षीय प्रकाश पर्व को समर्पित आज के नौवें वेबीनार के बारे में बोलते हुए कहा कि प्राचीन भारतीय शिक्षा पद्धति में गुरु शिष्य में आपसी आदर व समर्पण भाव था पर आज गुरु केवल शिक्षक बन कर रह गया है व वह केवल बच्चों को किताबी ज्ञान देने तक सीमित हो गया है, विद्यार्थी भी इससे अपना भौतिक व आर्थिक विकास तो चाहे कर पाता है पर आध्यात्मिक ज्ञान से वंचित रह जाता है। संयोजक बी . एस . एम .प्रो . दविन्द्र सिंह ने उपस्थित महानुभावों का परिचय सभी के सामने प्रस्तुत किया। उन्होंने इस बात पर चिंता प्रकट की कि आज के कॉरपोरेट जगत में हमारी स्थापित भारतीय शिक्षा पद्धति कहीं खो गई है,1969 से स्थापित हमारी बी एस एम पिछले कई दशकों से इसकी विकृतियां दूर करने में लगी है। हमने अपने आपमें खुद को ही ढूंढना है।

कुंजीवत वक्ता डॉ. आर सी अग्निहोत्री ने अपने वक्तव्य का आरंभ करते हुए भारतीय शिक्षा के ऐतिहासिक परिदृश्य, वैदिक कालीन गुरुकुल शिक्षा पद्धति, वर्तमान गुरु शिष्य परंपरा व इसके पुनः स्थापन के पक्षों को विस्तारपूर्वक छुआ। हमारी शिक्षा पद्धति अनादिकाल से एक कल्प - वृक्ष के समान फलदायी, स्थापित व प्रचलित रही जिसके कारण तक्षशिला व नालंदा जैसे हमारे पुरातन शिक्षा संस्थानों में समस्त विश्व से विद्यार्थी पढने के लिए आते थे । वैदिक काल से महाभारत काल तक यह विकसित व प्रचलित रही पर तत्पश्चात इसका खंडन शुरु हो गया । 1835 में लार्ड मैकाले की शिक्षा प्रणाली ने इसे पूरी तरह ध्वस्त कर दिया क्यों कि इसके बिना वे हमारे देश पर दीर्घकालिक शासन स्थापित नहीं कर सकते थे । इसने विद्या को शिक्षा में बदल दिया एवं इससे आध्यात्मिक व मानव निर्माण पक्ष लुप्त होता गया । शिक्षण -प्रशिक्षण तो पशुओं को भी दिया जा सकता है परंतु मानव विद्या के बिना पशु समान ही है । विद्यार्थी पहले शिष्य हुआ करते थे अब छात्र बनकर रह गए हैं । गुरु शिष्य के बीच जो समर्पण, श्रद्धा और प्रेम संबंध थे उनका लगातार ह्रास हो रहा है । आज शिक्षा का बाजारीकरण हो चुका है एवं गूगल गुरु बन गया है, इसलिए भारतीय शिक्षा की प्राचीन पद्धति को पुनः जागृत करने की जरूरत है ।

सह महासचिव श्री ओपी सिंह ने अपने विचार प्रकट करते हुए कहा कि संगीत और नृत्य में तो आज भी भारत की महान व समृद्ध गुरु शिष्य परंपरा की झलक देखने को मिलती है । गुरु के सानिध्य में ही शिष्य का सर्वांगीण विकास हो सकता है, इसलिए इस मेरुदंड को पुनः स्थापित करने की जरूरत है । राष्ट्रीय उपाध्यक्ष डॉ अंगद सिंह ने मैकाले के षड्यंत्र पर रोशनी डालते हुए जोर देकर कहा कि पुराने समय में भी हम अपनी समृद्ध शिक्षा प्रणाली के कारण ही विश्व गुरु थे और भविष्य में भी इसी के कारण जगतगुरु दोबारा बनेंगे ।

सह संयोजक संजीव दुग्गल ने बताया कि व्यास पूजा के जरिए बीएसएम ने गुरु शिष्य परंपरा को दोबारा स्थापित करने का सफल प्रयास किया है । 40 मुक्तों की धरती श्री मुक्तसर साहिब में स्थापित गुरु नानक के नाम का यह कॉलेज इस प्रयोजन के लिए साधुवाद का पात्र है ।अंग्रेजों को गए अब 7 दशक से अधिक हो गए हैं, हमें अपनी गुरुकुल शिक्षा पद्धति को कारगर बनाने के लिए स्वयं प्रयास करने होंगे।

इसके पश्चात कॉलेज प्रबंधन समिति के सचिव नीरज जिंदल ने विचार प्रकट करते हुए कहा कि गुरु शिष्य संबंध पर आंकलन करना वर्तमान समय की सबसे बड़ी जरूरत बन गई है ।

वेबीनार के अंत में कालेज आई.क्यू.ए.सी. कार्डिनेटर डॉ. भारत भूषण ने उपस्थित हुए सभी अतिथियों का तहेदिल से धन्यवाद किया।

तत्पश्चात डॉ. पायल सिंगला द्वारा शांति पाठ करके कार्यक्रम का विधिवत समापन किया गया। इस कार्यक्रम को सफलतापूर्वक आयोजित करने के लिए आयोजन समिति ने तकनीकी सहयोग के लिए टैक्निकल टीम सदस्यों का विशेष तौर पर धन्यवाद किया । इस राष्ट्रीय वेबीनार में लगभग 437 प्रतिभागियों ने गूगल मीट व फेसबुक लाईव के जरिए हिस्सा लिया।

मोंगा कम्प्युटर्स
एंड स्टेशनरी
मेन बाजार, नजदीक रेलवे फाटक, मंडी डबवाली(सिरसा)

Principal
Guru Nanak College
Killianwali (Sri Muktsar Sahib)

National webinar organised by Department of Political Science on 18th July, 2020

कोविड-19: बदलता अंतर्राष्ट्रीय परिदृश्य विषय पर वेबीनार का आयोजन

पल पल न्यूज: डबवाली, 18 जुलाई (अशोक सेठी)। गुरु नानक कॉलेज किलियांवाली में राजनीति शास्त्र विभाग की थिंकर्स

सोसायटी द्वारा कालेज प्रधानाचार्य डॉ. सुरिंदर सिंह ठाकुर के कुशल दिशा - निर्देशन में कालेज आई . क्यूएसी . के सहयोग से गुरु तेग बहादुर के 400 वर्षीय प्रकाशपर्व को समर्पित वेबीनारों की श्रृंखला में दसवें राष्ट्रीय वेबीनार का आयोजन किया गया जिसका विषय वस्तु था कोविड-19: बदलता अंतर्राष्ट्रीय परिदृश्य। इस वेबीनार में पंजाब यूनिवर्सिटी कांस्टीट्यूएंट कॉलेज, गुरूहरसहाय (फिरोजपुर) के प्रिंसिपल एवं फेलो डॉ .एनआर शर्मा ने मुख्य अतिथि के तौर पर, पंजाब विश्वविद्यालय के फेलो डॉ. विपुल शर्मा ने विशिष्ट अतिथि के तौर पर, दोआबा कालेज जालंधर के स्नातकोत्तर राजनीति शास्त्र विभागाध्यक्ष एवं ऐसोसिएट प्रो .डॉ. राजन शर्मा ने कुंजीवत्त वक्ता के तौर पर शिरकत की । गूगल मीट पर चले इस वेबीनार के रिसोर्स पर्सन ओ पी जिंदल ग्लोबल यूनिवर्सिटी, सोनीपत के रिसर्च एनालिसिस्ट डिप्लोमेटिक प्रेक्टिस त्रिदिवेश सिंह मैनी एवं लाला लाजपत राय डी ए वी कालेज, जगराओं के राजनीतिक शास्त्र विभाग के असिस्टेंट प्रोफेसर वरुण गोयल थे । राजनीति शास्त्र विभाग अध्यक्ष प्रो. अमित बहल ने मुख्यातिथि, विशिष्ट अतिथि, कुंजीवत वक्ता का एवं थिंकर सोसाइटी के पदाधिकारी छात्र वरुणदीप सिंह ने रिसोर्स पर्सन का परिचय सभी के सामने प्रस्तुत किया। वेबीनार संयोजक प्रो . बहल ने वेबीनार के टॉपिक पर संक्षिप्त रोशनी डाली।

Principal
Guru Nanak College
Killianwali (Sri Muktsar Sahib)